

</> Ритейл Софт



Цифровое
будущее ритейла

2022



СУПЕРМАГ МОБАЙЛ



Мобильное
управление
процессами
в магазине





Супермаг Mobile: Решение для автоматизации бизнес-процессов магазина и контроля за персоналом



Супермаг Mobile – это промышленное решение, которое охватывает полный спектр бизнес-процессов магазина, начиная от заказа товара, приемки в магазине, и заканчивая его инвентаризацией. Вся работа сотрудников сконцентрирована на мобильных устройствах ТСД или смартфонах, позволяющих осуществлять мониторинг и контроль за деятельностью персонала из центрального офиса.

СуперМаг Мобайл охватывает все процессы товародвижения в магазине

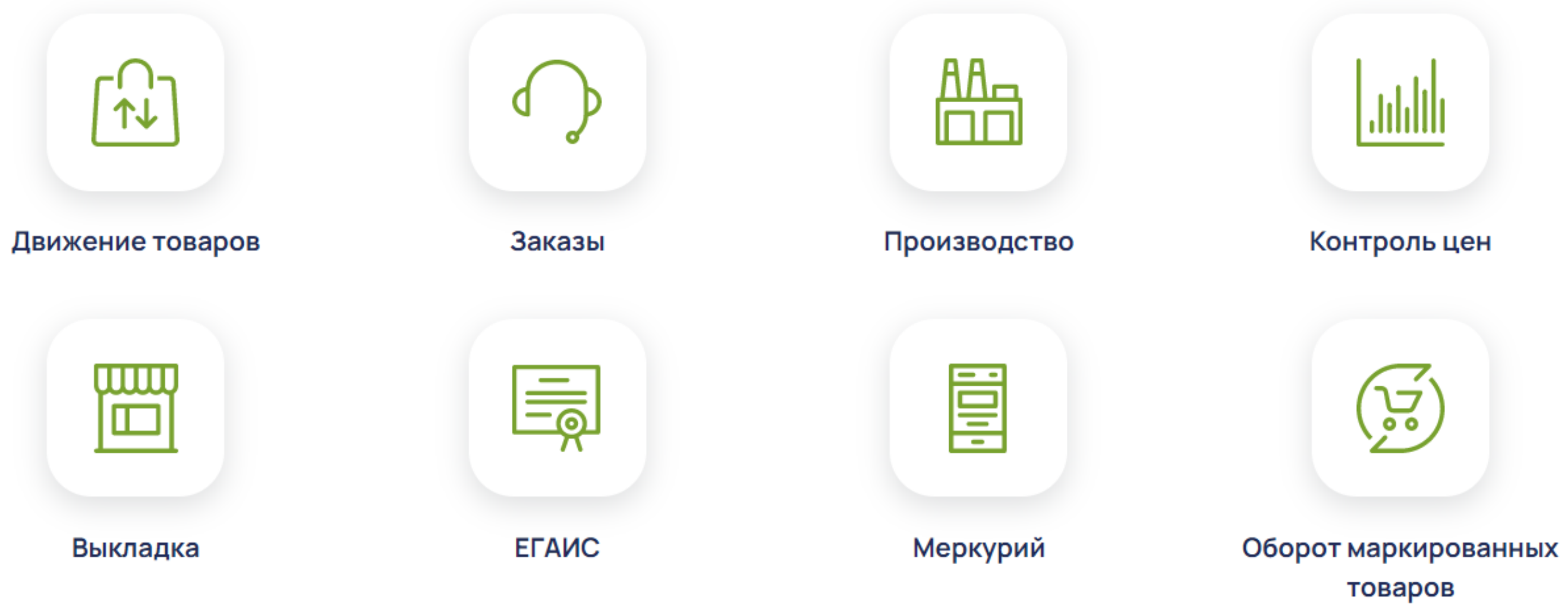

Нужен там, где находится товар



Где использовать Супермаг Мобайл



Продуктовые
магазины



Пункты выдачи
Интернет-заказов



Торговые
точки



Зоны производства
при магазинах
и на фабриках-кухнях

5 причин внедрить СуперМаг Мобайл

01

Внесение данных с бумажных документов руками операторов в магазинах занимает много времени

02

Стационарные ПК для сотрудников в магазине требуют место и обслуживания со стороны ИТ-департамента

03

Сложный интерфейс бэк-офиса в магазинах усложняет процесс обучения для новых сотрудников

04

Регулярные платежи за сопровождение лицензий бэк-офиса в магазинах увеличивает стоимость владения

05

Разные приложения под разные цели: Для ЕГАИС — одно приложение, для «Меркурия» — другое, для маркировки — третье, для работы с ценами — четвертое...

СуперМаг Мобайл позволит:



Сократить % ошибок, связанных с человеческим фактором:

- » Супермаг Мобайл позволит отказаться от услуг операторов в магазинах
- » Повысить прозрачность выполнения задач сотрудниками магазина - постановка и контроль исполнения задач управляется из центра
- » Повысить управляемость - Гибкая система настроек прав доступа не позволит сотрудникам совершить ошибки в процессе работы

СуперМаг Мобайл позволит:

Сделать процессы простыми, гибкими и мобильными:

- » Повысить скорость доступа к товарам в режиме on-line
- » Исключить габаритные стационарные рабочие места, на которых работает бэк-офис
- » Снизить требования к подготовке линейных сотрудников и сократить время их обучения

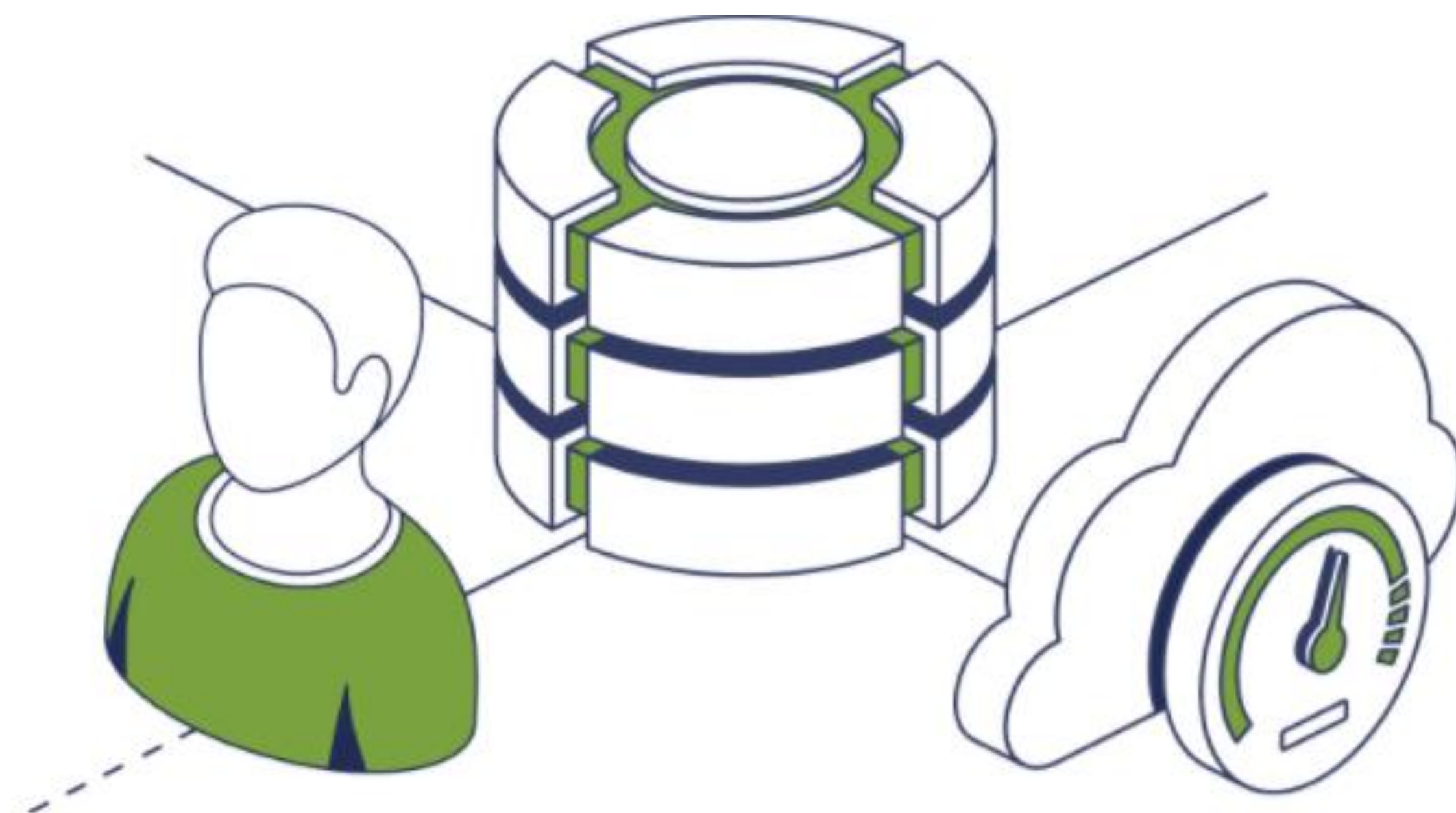

СуперМаг Мобайл позволит:

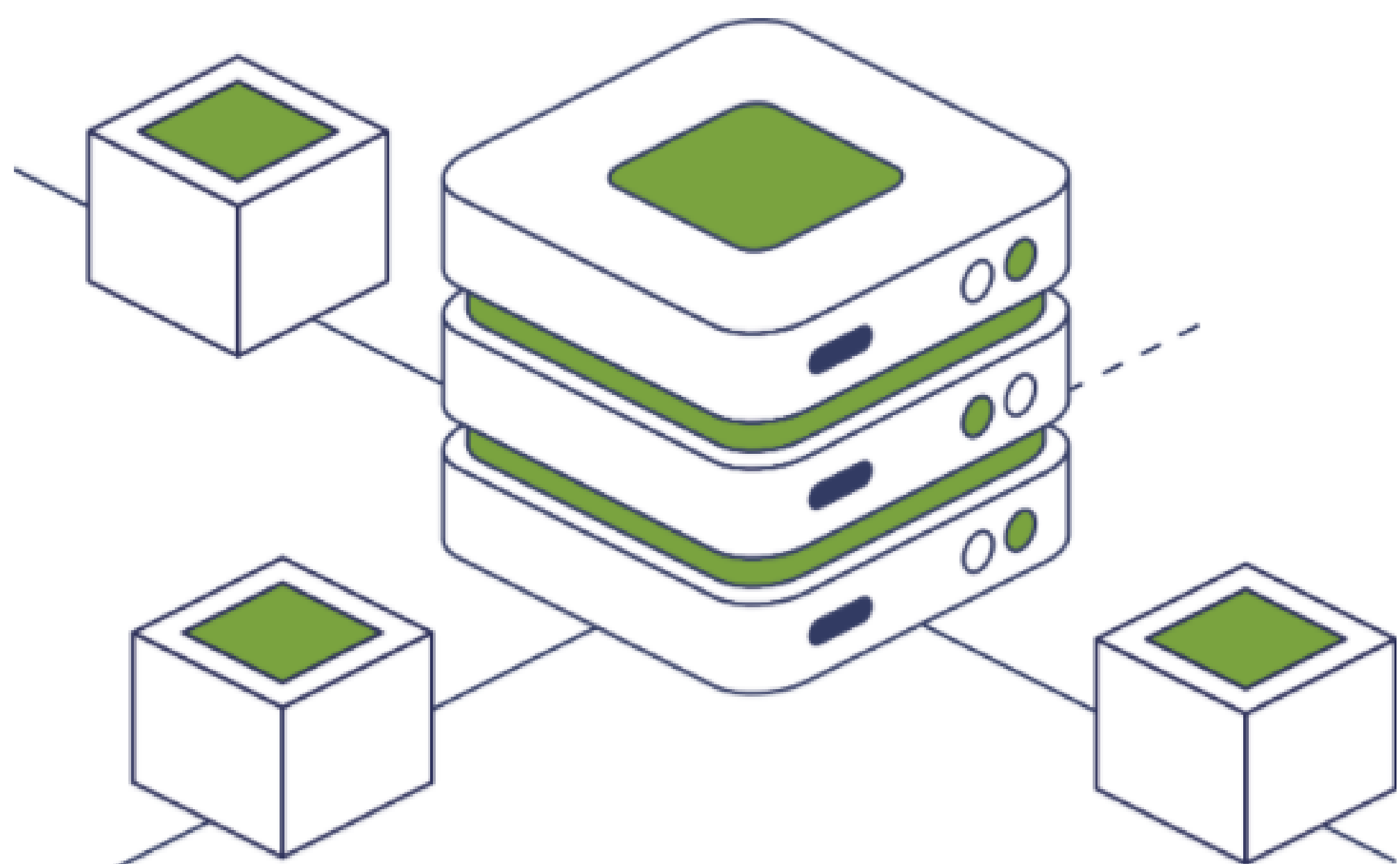

Организовать единое централизованное управление задачами сотрудниками на ТСД

- » СуперМаг Мобайл имеет собственную серверную часть - благодаря которой обеспечивается управление задач и легкость интеграции с ERP системой
- » Сервер Мобайл управляет процессами и сотрудниками из центрального офиса и контролирует выполнение поставленных задач Сервер
- » Мобайл позволяет обеспечить автономность работы магазина в случае потери связи с бэк-офисом



Интеллектуальный сервер СуперМаг Мобайл



Сервер Мобайл - это управляющая система процессами и постановкой и выполнением контроля задач пользователей магазинов



Сервер Мобайл - это большая библиотека бизнес-процессов, которая обеспечивает полное покрытие всех задач товародвижения в магазине



Сервер Мобайл обрабатывает полученные данные по интеллектуальным алгоритмам, таким образом - отправка данных в ERP осуществляется в готовом виде



Сервер Мобайл обеспечивает коммуникационный канал с "внешним миром". Работа с EDI, ЭДО, ЕГАИС, ГИС «Меркурий», ГИС «МТ», для пользователя магазина работает в едином окне

Центральный офис



Рабочие места бэк-офиса

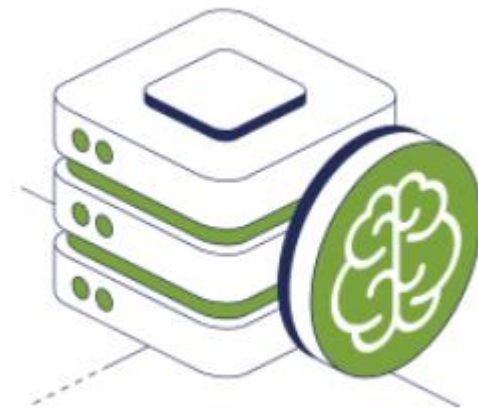

Сервер



Сервер приложений 1 Супермаг Мобайл (кустовой)



Сервер(а) приложений

Сервер приложений N Супермаг Мобайл (кустовой)

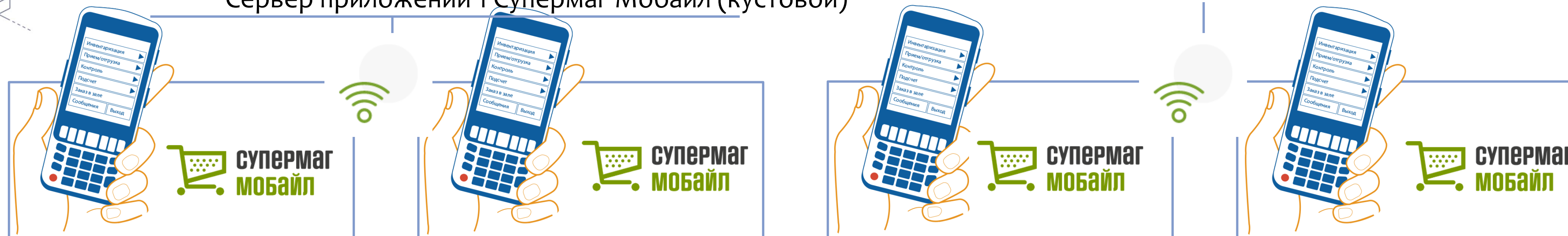

Магазины



Работает на всех современных версиях Android

Есть версия для Windows CE 



Поддерживаемые бизнес-процессы:



Контроль

Контроль очереди на кассе, ЕГАИС, Контроль маркировки ГИЗ, Контроль сотрудников, Логирование их действий



Комплектация

- заказа от клиента (интернет магазина и т.п.)
- требования на отбор товаров
- упаковочных листов



Уценка

- уценка экземпляра товара, например, по сроку годности



Формирование заказа:

- » Сканированием товара
- » Сканированием ценника
- » Выбор из списка
- » С учетом автоматически рассчитанного предложения

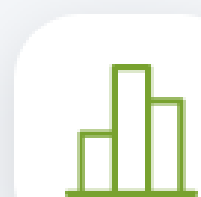

Контроль товара:

- » Соответствие цен
- » Работа с планogramмами
- » Контроль оперативных остатков
- » Инвентаризация остатков
- » Зональная инвентаризация
- » Контроль и печать ценников



Поступление товара:

- » На основании заказа
- » Свободная приемка
- » Из другого магазина
- » Возврат от покупателя
- » Инвентарь
- » Фотографирование документов поставки



Производство:

- » Акт разделки с нормативами и фактическими данными
- » Отгрузка из цеха в торговый зал
- » Заборный лист
- » Отгрузка из магазина в цех
- » Возврат из производства
- » Инвентаризация остатков в цехе



Особенности реализации бизнес-процессов

- Инвентаризация сплошная и выборочная,
- Прием поставки под одной кнопкой интерфейса всех типов поставок (по заказу, прием перемещения, упаковочными листами), печать в онлайн документов поставки и акта расхождения,
- Отгрузка под одной кнопкой интерфейса всех типов отгрузок (по заказу от клиента, по складскому требованию, по требованию на отбор, по заказу поставщику собственному контрагенту склада),
- Создание заказа от товара на полке, от произвольного списка товаров или классификатора не выходя в торговый зал на основании автопредложения от текущих оперативных остатков
- Подсчет алкоголя сразу с онлайн контролем в трех местах – егаис, ттн и заказе поставщику!
- Подсчет маркированного товара одним сканированием, для табака - пачками и блоками!
- Подсчет товаров по любой операции товародвижения без документов основания подсчета!
- Продажа по прайс листам розничным и индивидуальным категориям оптовых клиентов (контроль цен и сумм отгрузки в онлайне)!
- Контроль ценников, автоматическое! определение категории ценника и его соответствия цене на кассе, печать на мобильные! и стационарные принтера
- Мобильная переоценка отдельных экземпляров товара (уценка)!
- Справка о товаре с контролем выкладки на соответствие размещению на планеграмме, графическая индикация места товара на плане магазина и на полке торгового оборудования магазина!

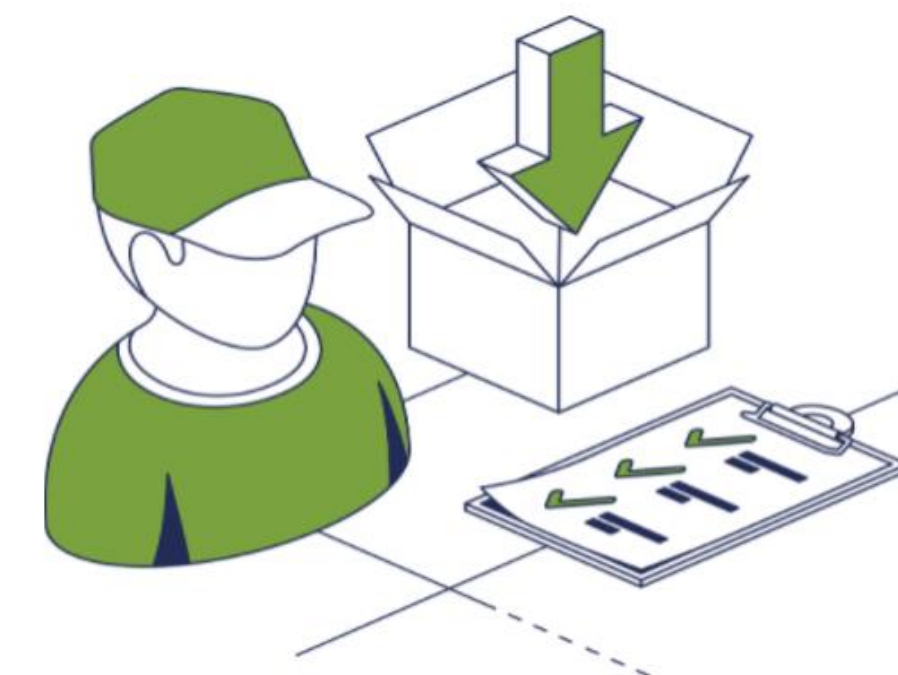

Что нужно знать о Супермаг Мобайл для практического знакомства – Общие положения



Программа Супермаг Мобайл Андроид является **мобильным** рабочим местом и работает на устройствах с ОС **Android** версий 5.0 и выше (есть версия для WM WCE).

Для ознакомления с работой программы Супермаг Мобайл Андроид необходимо иметь представление о данных и бизнес-процессах, с которыми работает программа Сервер Супермаг Мобайл.

По функциональному наполнению программа соответствует задачам работы с **товарами в магазинах и складах**. Наибольшая эффективность работы достигается при использовании устройств со встроенным сканером – терминалов сбора данных (**ТСД**).

Смартфон

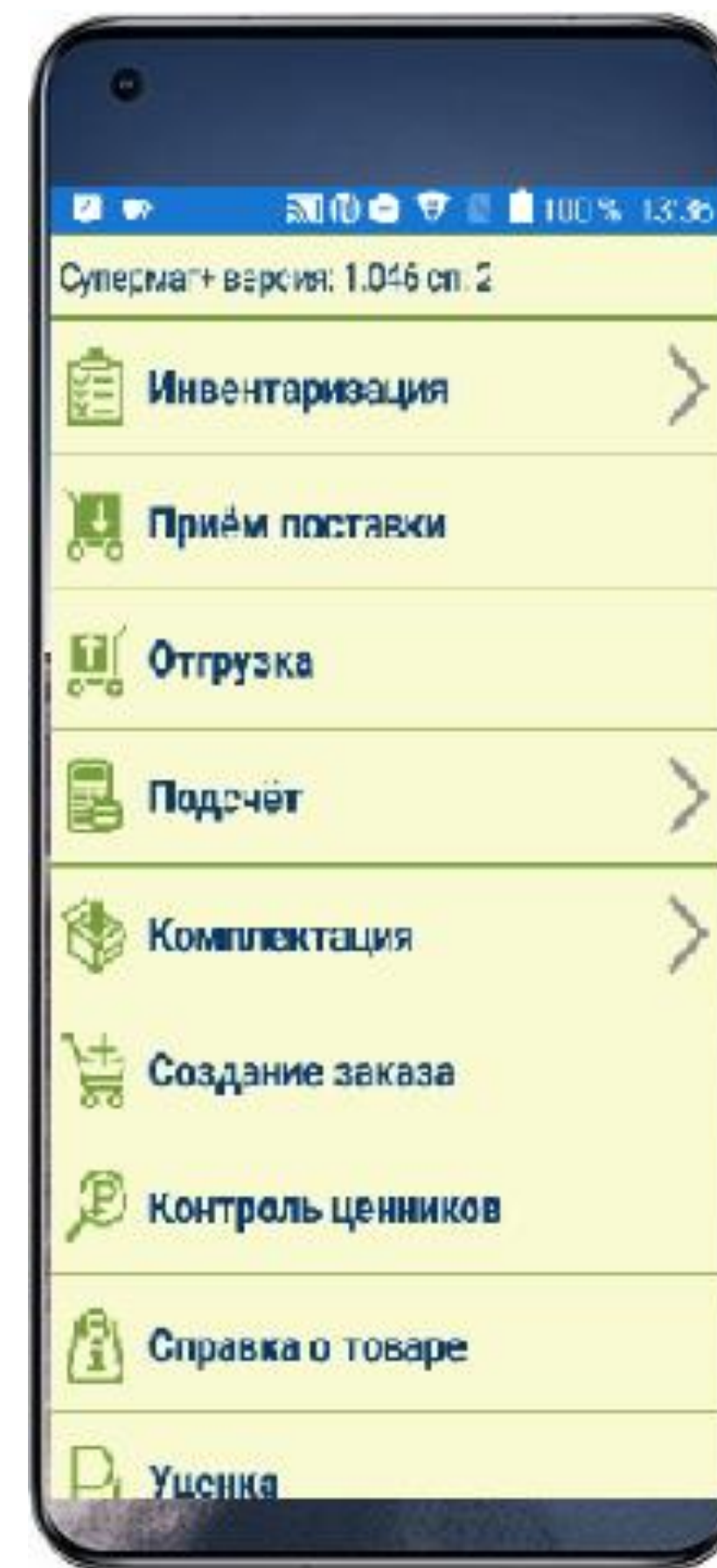

ТСД

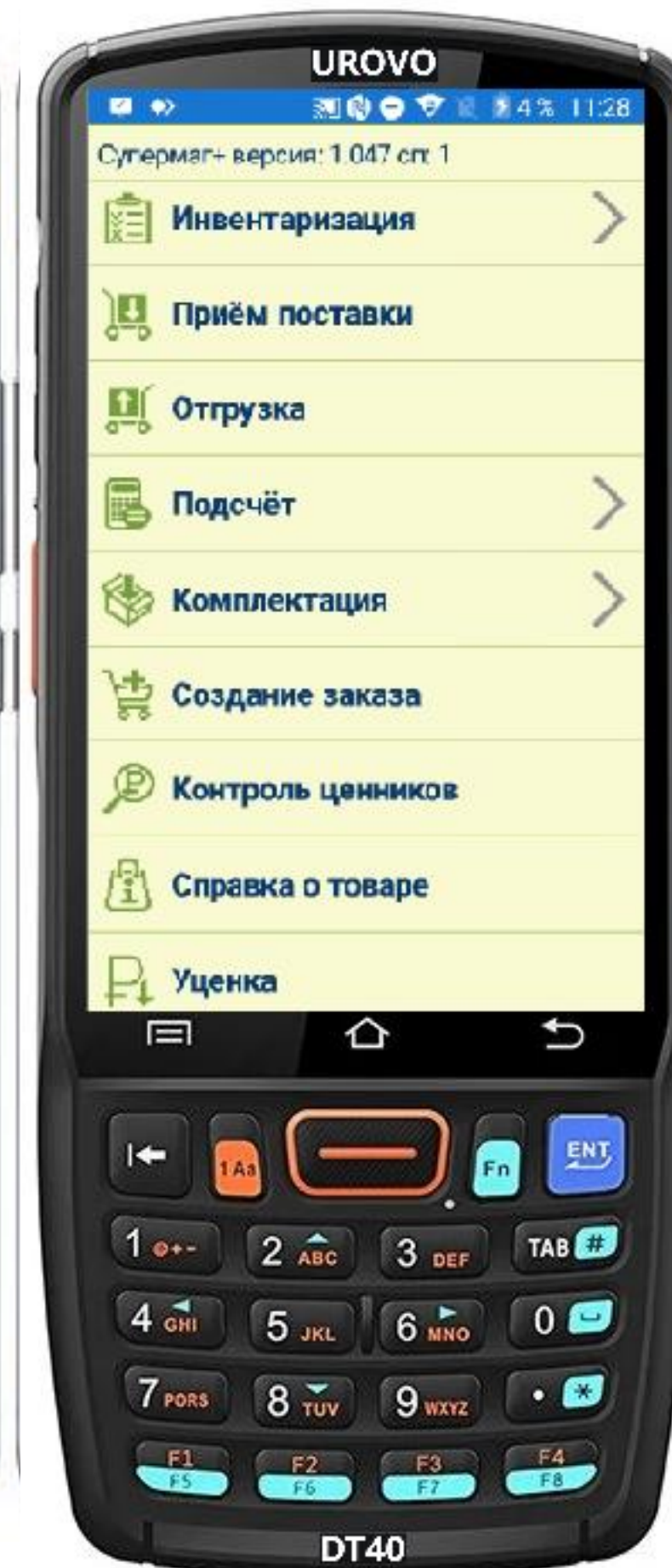

Что нужно знать о Супермаг Мобайл для практического знакомства – Оборудование



M3 SM15X Версия Android 7.1.1 5” Сканер 2D,
CheckWay DT-92 (HT380K) Android 6.0 3.5” (2D сканер **Honeywell 3680**), (1D сканер **Honeywell 4313**), (HT380K_MEOS_CDA_SOFT_V0.0.56 2D сканер **Honeywell 6603**, **ScanService обязателен**),
CheckWay DT-99 Android 7.0 5” (2D сканер **Honeywell 6603**), **DT-94** (JB-380D) 2D со сканером N3680 и со сканером N6603), **DT-88** (модель m71, производитель Mobydata, Android 7.0, сканер)

Datalogic Memor 1,
Honeywell EDA50k Android 7.1.1 5” (2D сканер),
Urovo DT-40 Android 9.0 (2D сканер),
Caribe PL-45L (Manufacturer = "alps" DeviceName = "PDA") 2D
<https://www.servplus.ru/equipment/terminals/>
на устройствах (**телефон, планшет**) без встроенного сканера или с подключенными внешними USB или блютуз сканерами (**для ознакомительных целей**).

Мобильный принтер – **UROVO K319**, **CheckWay Print R20**
<https://www.servplus.ru/equipment/printers/>



Что нужно знать о Супермаг Мобайл для практического знакомства – Версия мобильной и серверной части



Версии программы Супермаг Мобайл Андроид имеют номер, состоящий из четырех групп цифр, например:

2.2.134.20



Первые две группы цифр означают номер версии и подверсии программы, две следующие группы цифр – номер сборки. Номер версии 2 означает принадлежность программы к семейству программ, работающих под управлением ОС Android. Номер подверсии меняется в тех случаях, когда в программе Супермаг Мобайл появляются такие архитектурные изменения. Номер сборки показывает день от начала существования проекта подверсии и время внутри дня, когда была собрана программа.

При смене версии программы Супермаг Мобайл в документации к версии и в названии каталога дистрибутива указывается минимальная версия программы Сервер Супермаг Мобайл, при работе с которой все функции программы будут работать так, как это заявлено в документации. Программа Супермаг Мобайл может работать с **младшими версиями** Сервер Супермаг Мобайл с учетом того, что функции или разделы, не имеющие поддержки со стороны Сервер Супермаг Мобайл, будут отключаться.

Например, название каталога дистрибутива

Distr_2.2.134.20_26.09.22_CM+1.049 сп1

— означает, что версия 2.2.134.20 выпущена 26.09.2022 и функционал программы будет работать полностью, без каких-либо исключений, с программой Сервер Супермаг Мобайл версии 1.049 сп1 и старше.

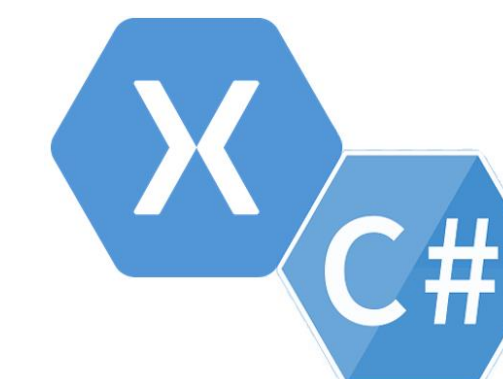
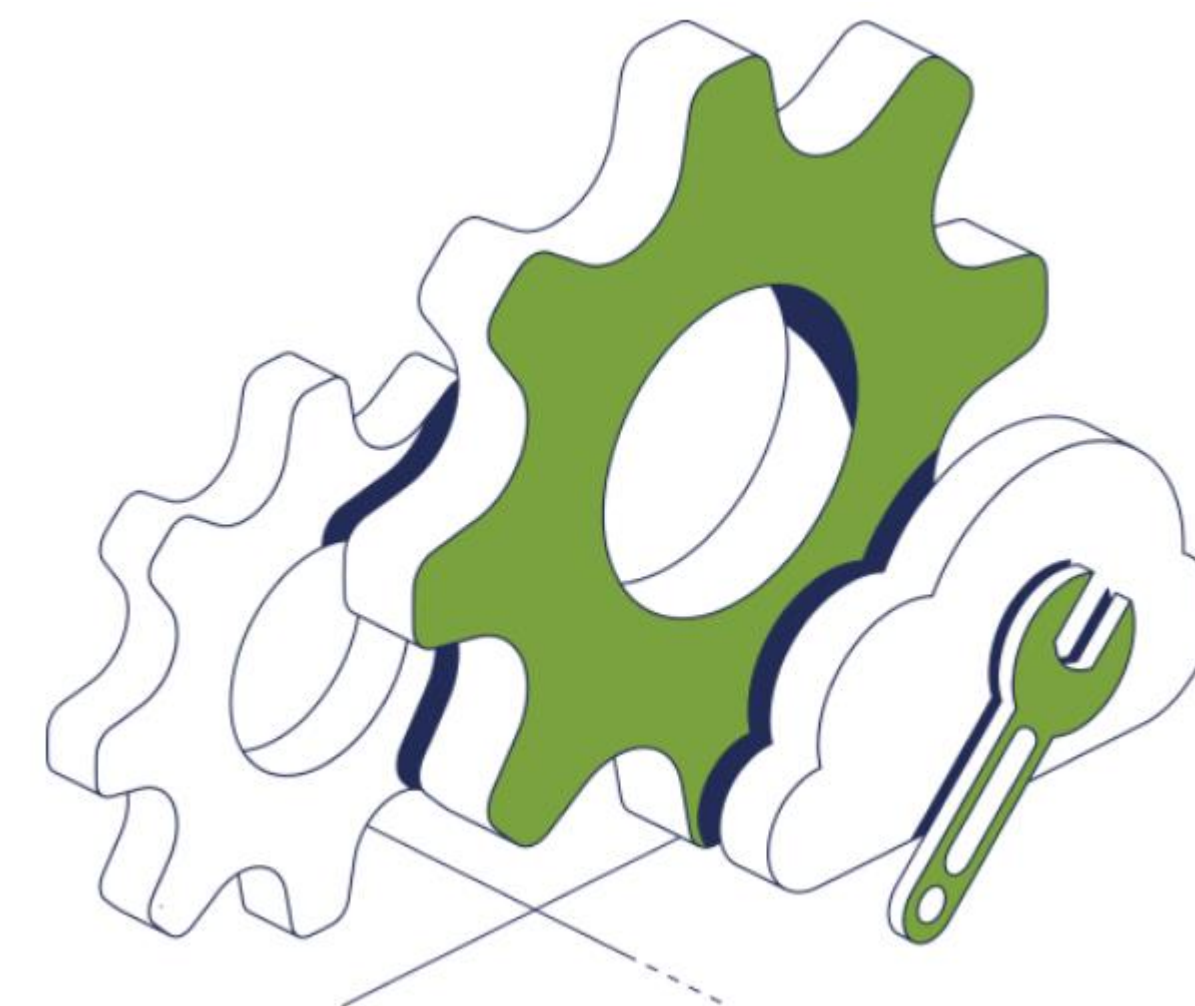

Что нужно знать о Супермаг Мобайл для практического знакомства – Установка



Программа распространяется в виде файла с расширением **.apk** и именем вида

SMMobile_2_2_134_20.apk.

Где 2_2_134_20 – номер версии программы.

Дистрибутив для клиентов на **FTP** техподдержки.

ftp://tsuser:ty6s57m@194.154.87.10/_SM.MOBILE/SM.MOBILE.TERMINAL/SM.MOBILE.ANDROID%20v%202.1/

Для установки программы надо подсоединить устройство USB-кабелем к компьютеру. После установки соединения в настройках устройства надо выбрать вариант соединения «**USB for file transfer**» и скопировать файл дистрибутива в каталог «**Download**». В настройках безопасности устройства «Security» надо разрешить установку программ из неизвестных источников «**Unknown sources**». На устройстве надо запустить программу «File Manager» или любую иную программу, выполняющую те же функции, зайти в каталог «Download» и нажать на файл с названием дистрибутива программы.

При установке программа не требует никаких разрешений. Разрешения запрашиваются при первом запуске программы.

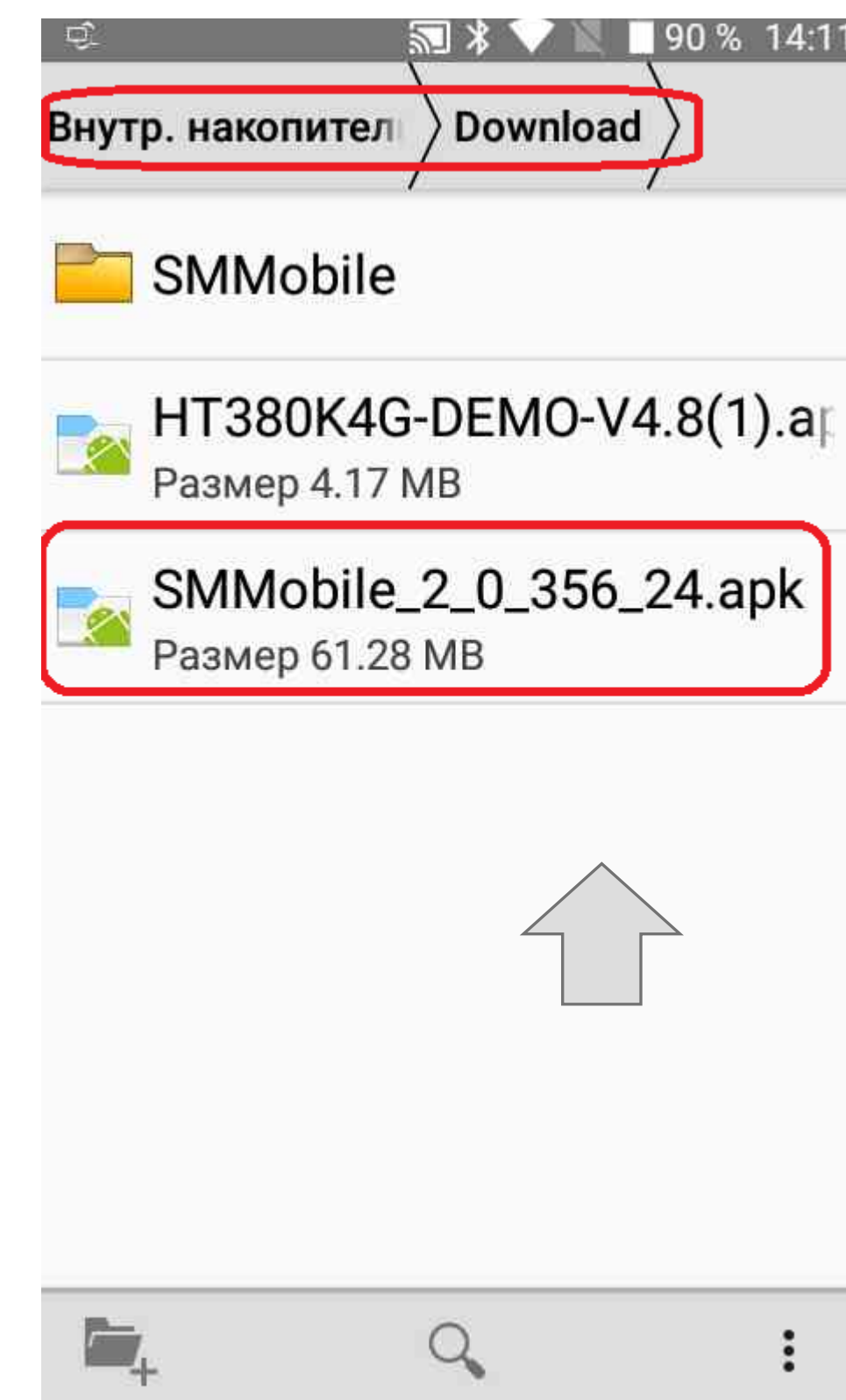
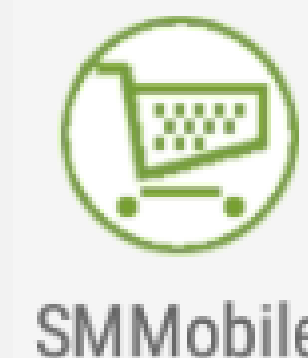

Что нужно знать о Супермаг Мобайл для практического знакомства – Автоматическое обновление

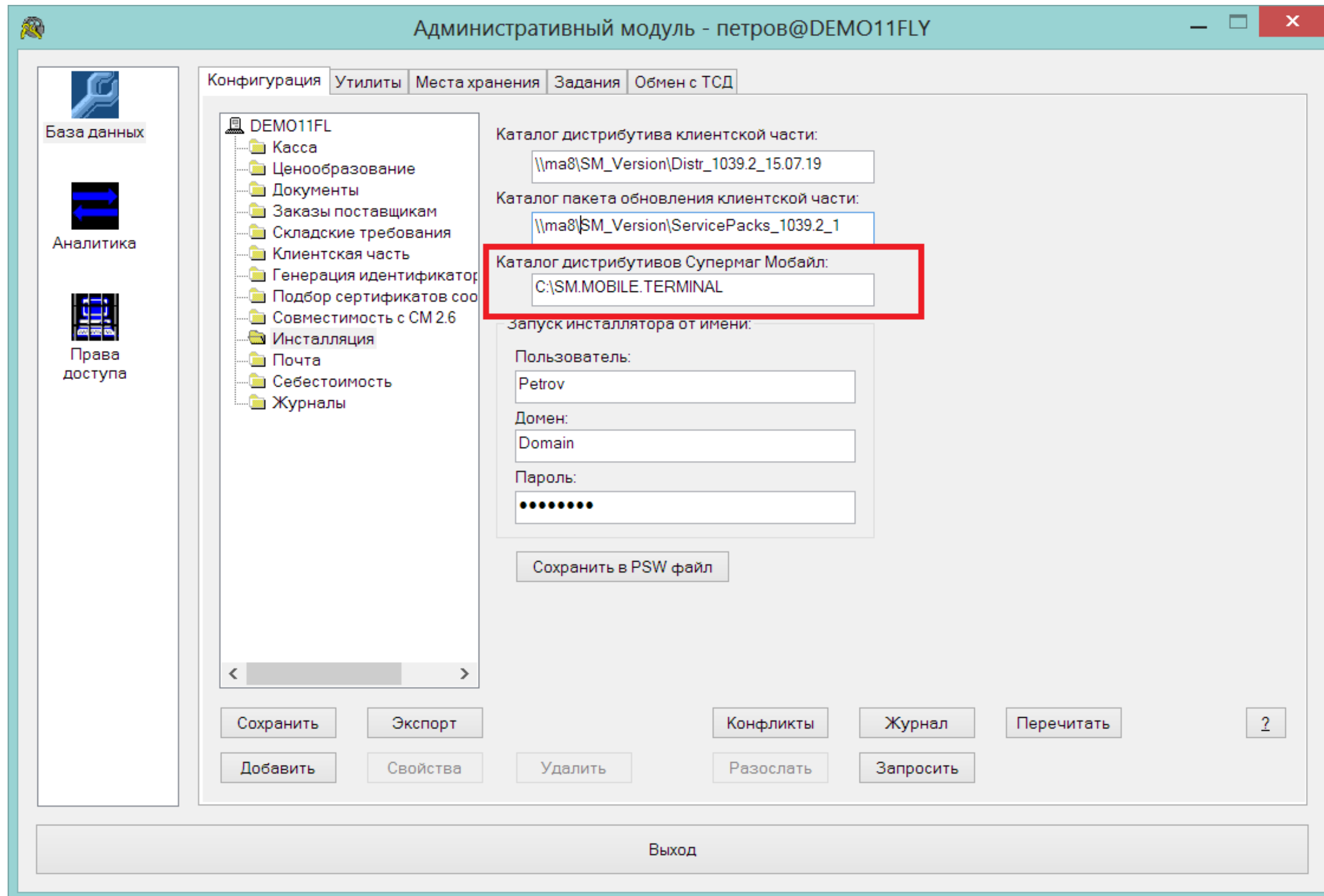

Административный модуль - петров@DEMO11FLY

Конфигурация | Утилиты | Места хранения | Задания | Обмен с ТСД

База данных

Аналитика

Права доступа

DEMO11FL

- Касса
- Ценообразование
- Документы
- Заказы поставщикам
- Складские требования
- Клиентская часть
- Генерация идентификаторов
- Подбор сертификатов соо
- Совместимость с СМ 2.6
- Инсталляция
- Почта
- Себестоимость
- Журналы

Каталог дистрибутива клиентской части: \\ma8\SM_Version\Distr_1039.2_15.07.19

Каталог пакета обновления клиентской части: \\ma8\SM_Version\ServicePacks_1039.2_1

Каталог дистрибутивов Супермаг Мобайл: C:\SM.MOBILE.TERMINAL

запуск инсталлятора от имени:

Пользователь: Petrov

Домен: Domain

Пароль:

Сохранить в PSW файл

Сохранить | Экспорт | Конфликты | Журнал | Перечитать | ?

Добавить | Свойства | Удалить | Разослать | Запросить

Выход

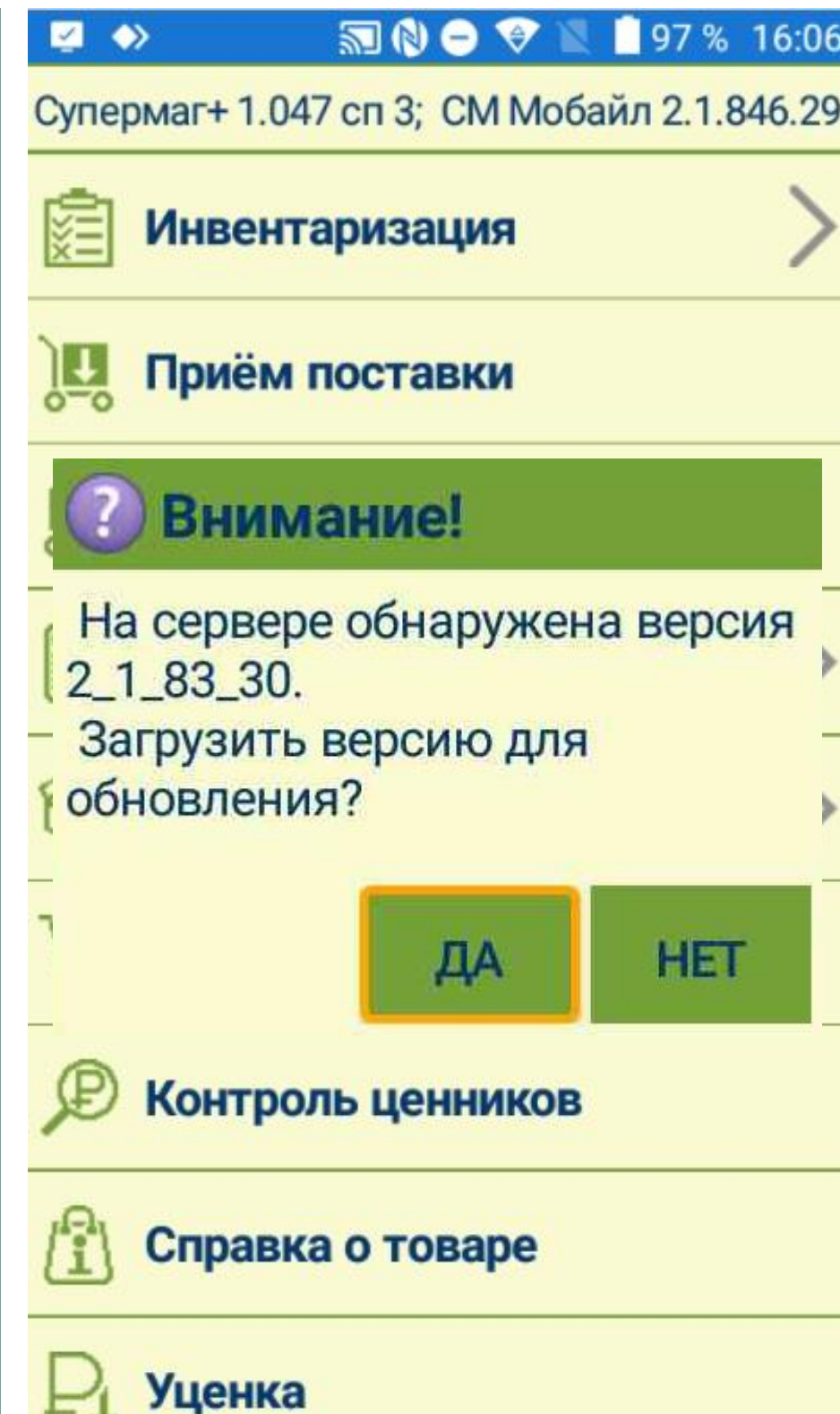

Супермаг+ 1.047 сп 3; СМ Мобайл 2.1.846.29

Инвентаризация

Приём поставки

Внимание!

На сервере обнаружена версия 2_1_83_30. Загрузить версию для обновления?

ДА | НЕТ

Контроль ценников

Справка о товаре

Уценка

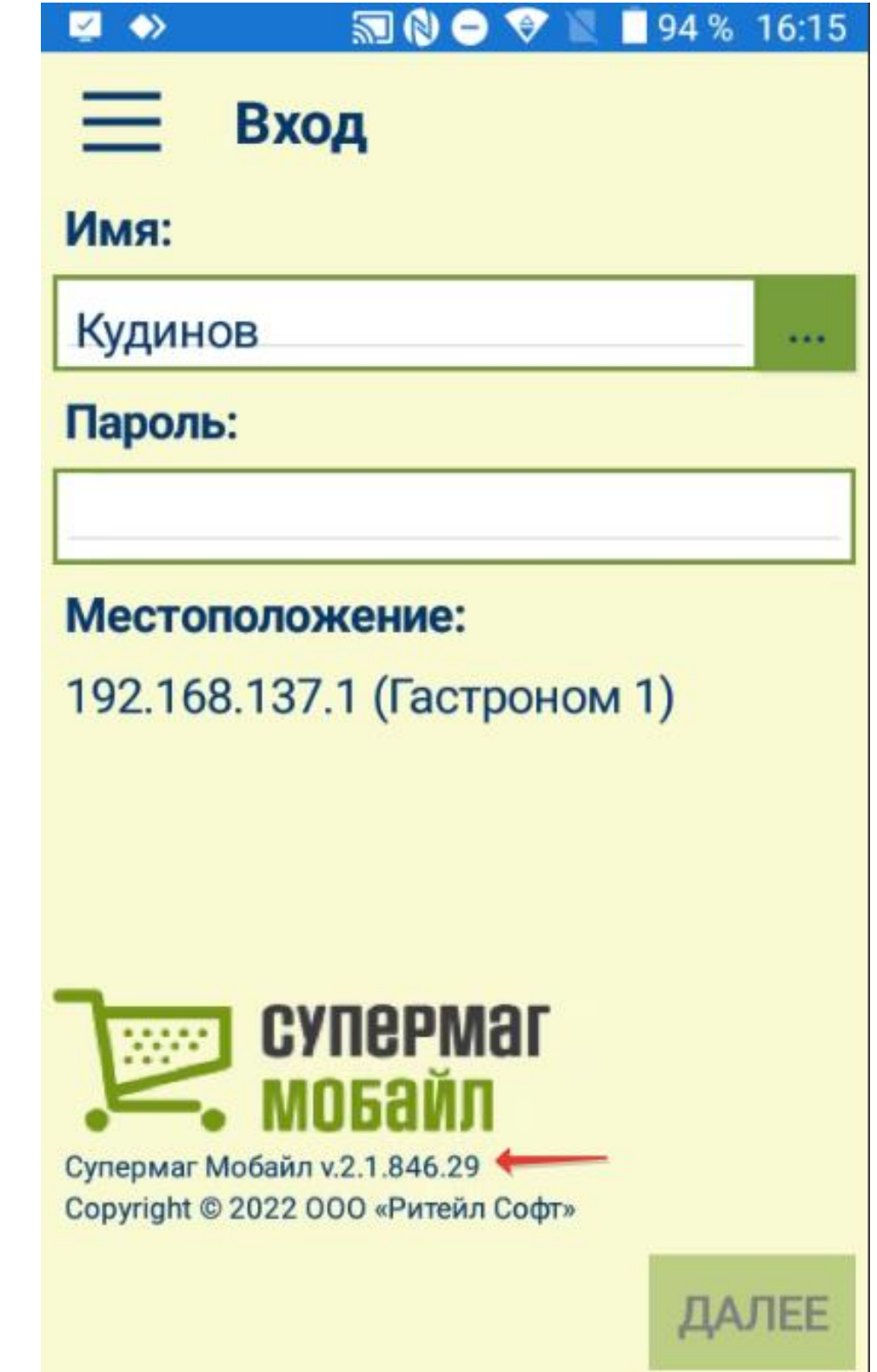

Вход

Имя: Кудинов

Пароль:

Местоположение: 192.168.137.1 (Гастроном 1)

Супермаг Мобайл

Супермаг Мобайл v.2.1.846.29

Copyright © 2022 ООО «Ритейл Софт»

ДАЛЕЕ

Что нужно знать о Супермаг Мобайл для практического знакомства – Лицензия



Программа защищена лицензией, которая привязана к устройству. Лицензия не зависит от версии программы и, будучи один раз активирована, позволяет неограниченно обновлять программу новыми версиями.

Без наличия лицензии программа работает!, но в демо-режиме. В этом случае программа выполняет все функции, кроме передачи данных серверу приложений.

Для получения и активации лицензии необходимо запустить программу Супермаг Мобайл Андроид хотя бы один раз, затем скопировать из каталога «\Download\SMMobile» файл вида «20190530505.akey», передать его в службу поддержки, получить взамен файл вида «20190530505.alic» и положить его в тот же каталог «\Download\SMMobile»

Активация лицензии происходит при первом старте программы Супермаг Мобайл Андроид, когда файл лицензии помещен в каталог «\Download\SMMobile». После активации лицензии информация о лицензии помещается во внутренние структуры программы и **файл лицензии более не используется.** Лицензия деактивируется при деинсталляции программы или при сбросе устройства к заводским настройкам. В этом случае потребуются повторное размещение файла в указанном каталоге.

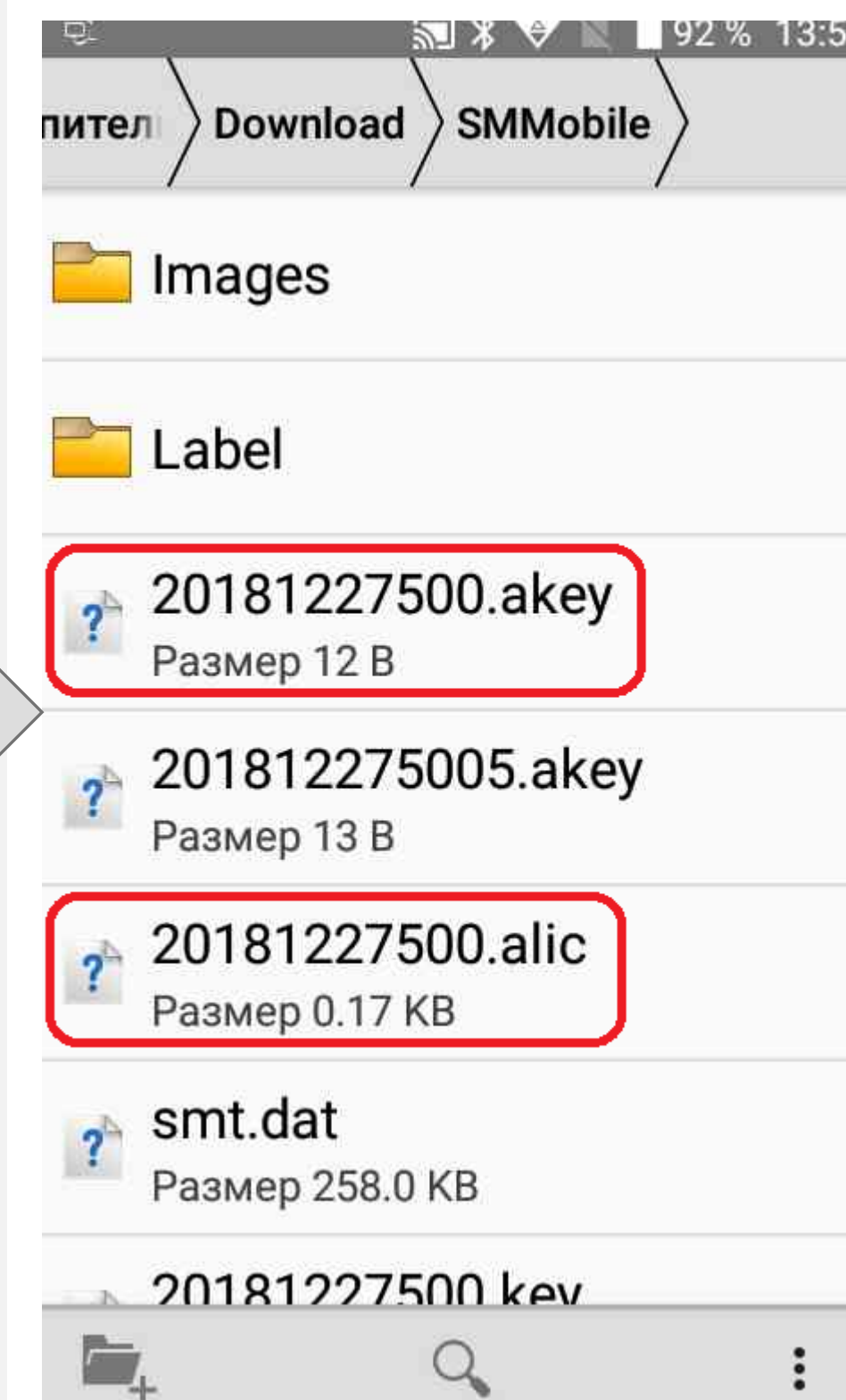

Что нужно знать о Супермаг Мобайл для практического знакомства – **Настройка соединения**

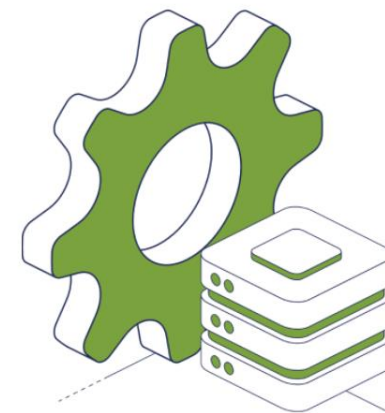

Программа Супермаг Мобайл Андроид всю необходимую для работы информацию получает из программы «Сервер приложений Сервер Супермаг Мобайл» и ей же передает результаты работы. Для установления соединения между двумя программами обе программы необходимо настроить.

Настройка общих параметров

Клиенты сервера приложений

- Разрешить подключение по локальной сети (протокол TCP)
Порт для клиента ТС: 63403
- Разрешить подключение через Internet (протокол HTTP)
Порт для клиента ТС: 8090
- Защищённый HTTP канал

Журнал

Уровень:

ТСД Супермаг Мобайл

- Разрешить подключение терминалов сбора данных Супермаг Мобайл
Порт для ТСД: 63405

Мобильный принтер этикеток

Печать бейджика с ТСД

Настройка номеров всех портов осуществляется в Администраторе служб Супермага

← **Выбор сервера приложений**

IP адрес сервера приложений:

...

Тест соединения:

Успешно (порт: 63405)

База данных:

...

Место хранения:

...

Что нужно знать о Супермаг Мобайл для практического знакомства – Аудентификация и настройка прав

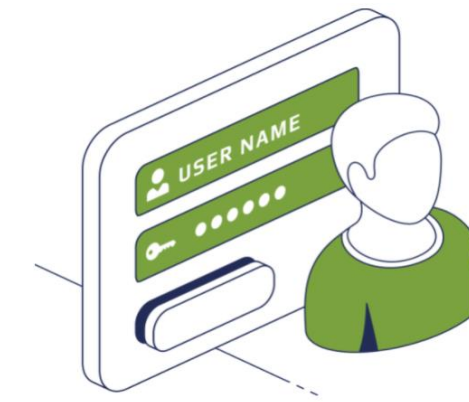
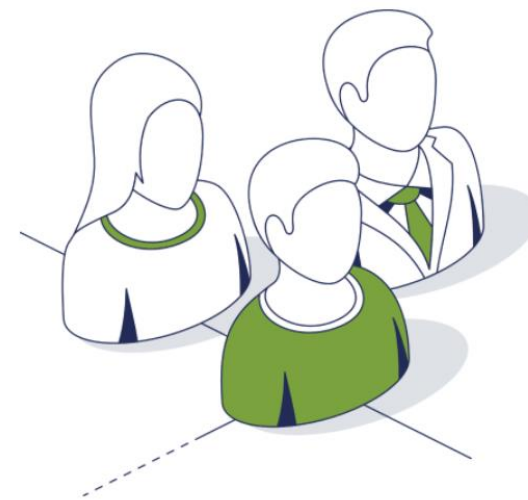

Имя и пароль - это атрибуты пользователя Сервер Супермаг Мобайл. Права пользователя в Супермаг Мобайл Андроид определяются правами должности пользователя в Сервер Супермаг Мобайл. Если право на тот или иной раздел отсутствует, соответствующая ему кнопка будет неактивна. Посмотреть и настроить права должности можно в административном модуле Сервер Супермаг Мобайл

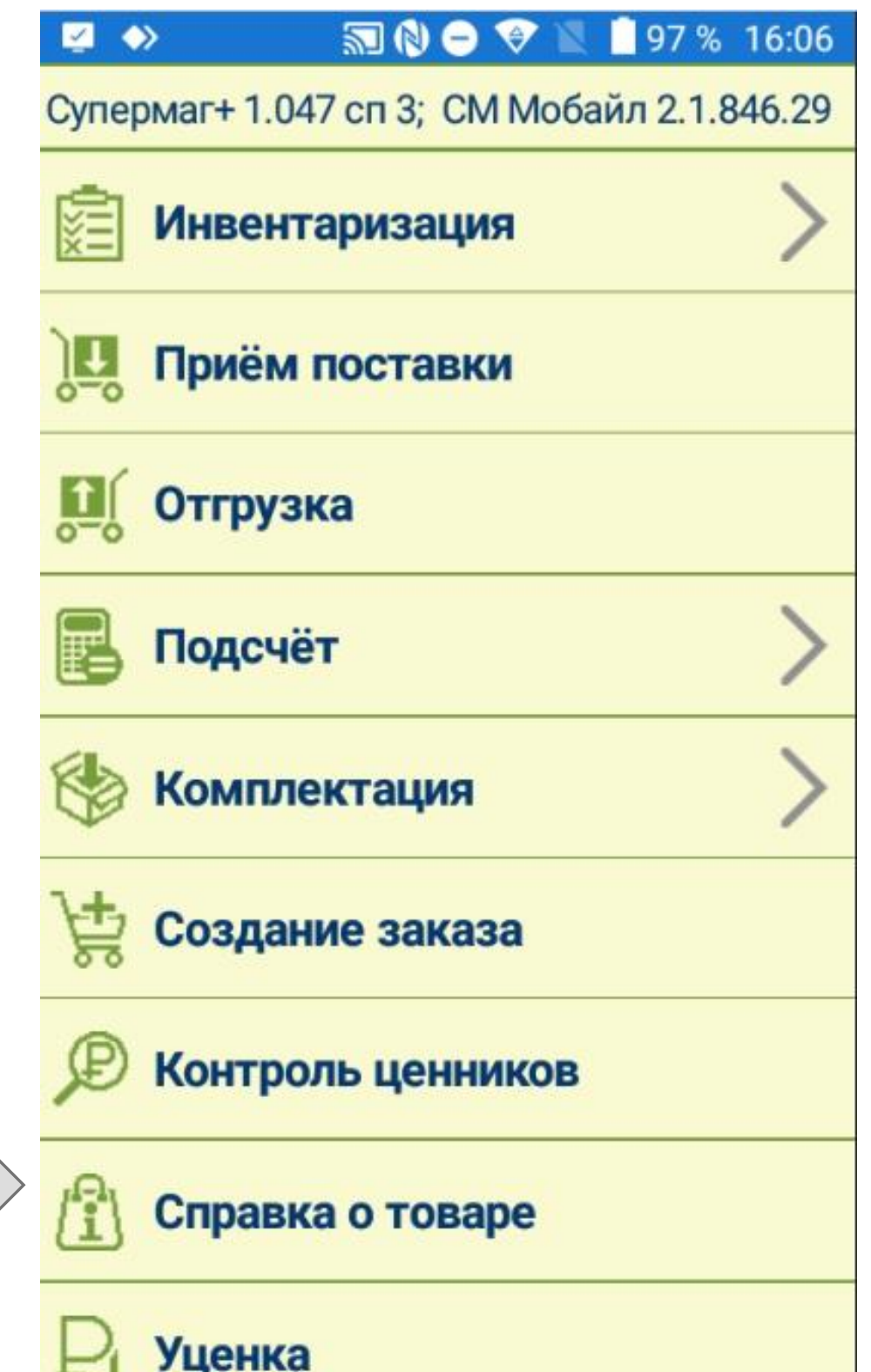
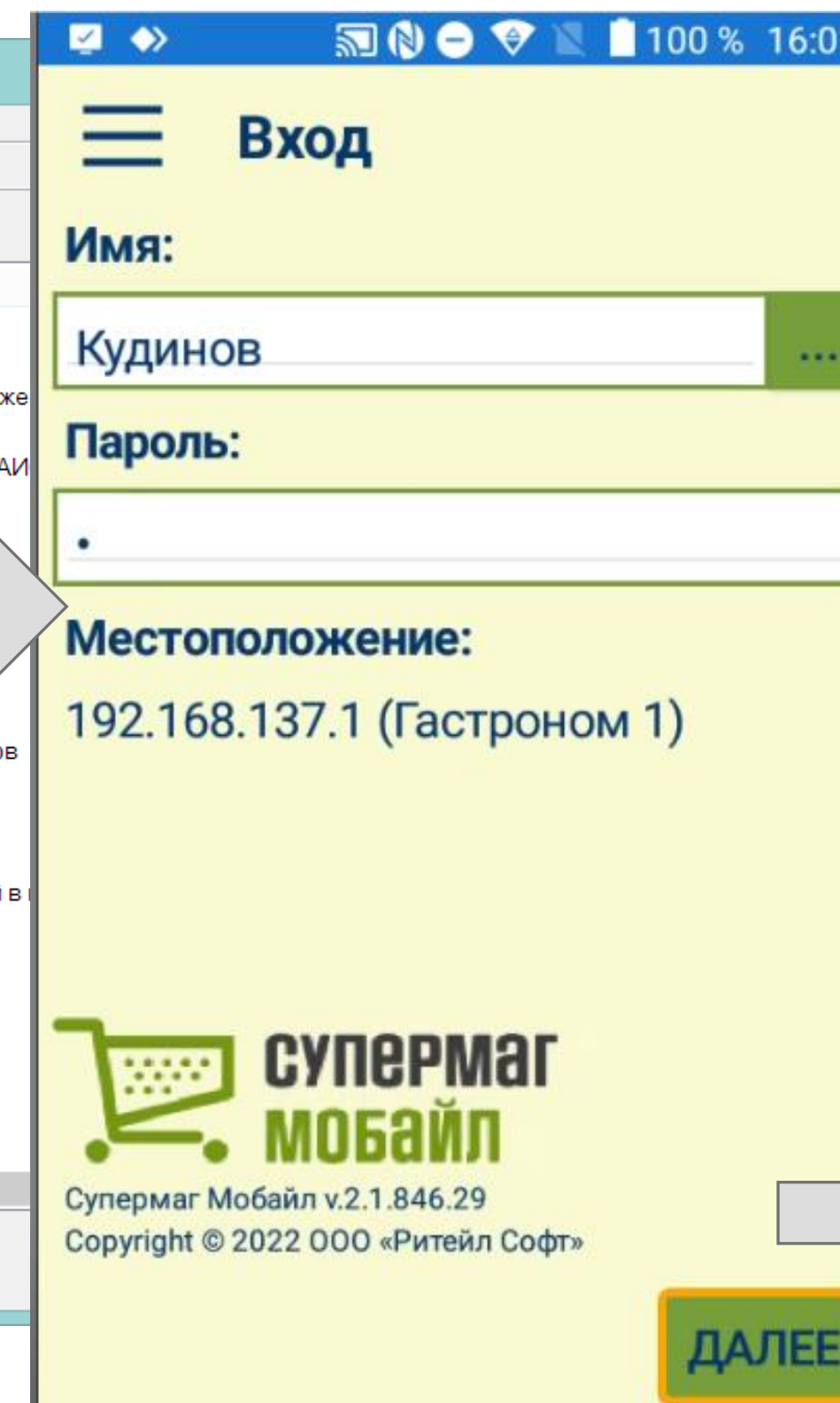
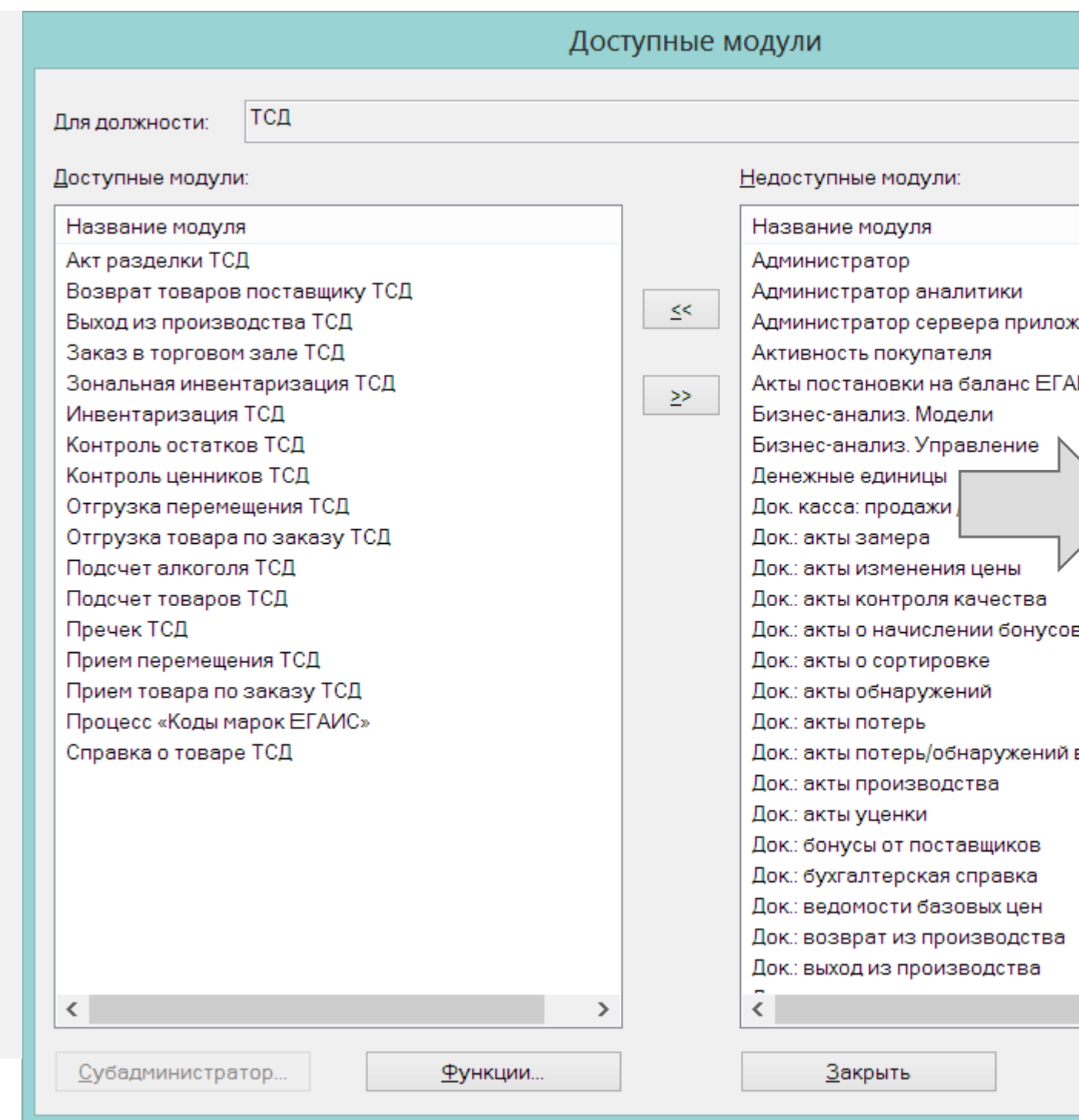

Что нужно знать о Супермаг Мобайл для практического знакомства – Выход и смена сервера приложений и МХ



Для выхода из любого режима работы и из самого приложения используется системная кнопка «Назад». Если требуется сменить место хранения, надо нажать соответствующую кнопку и выбрать место хранения из списка. Смена сервера приложений требует обязательного выхода из программы и повторной аутентификации.

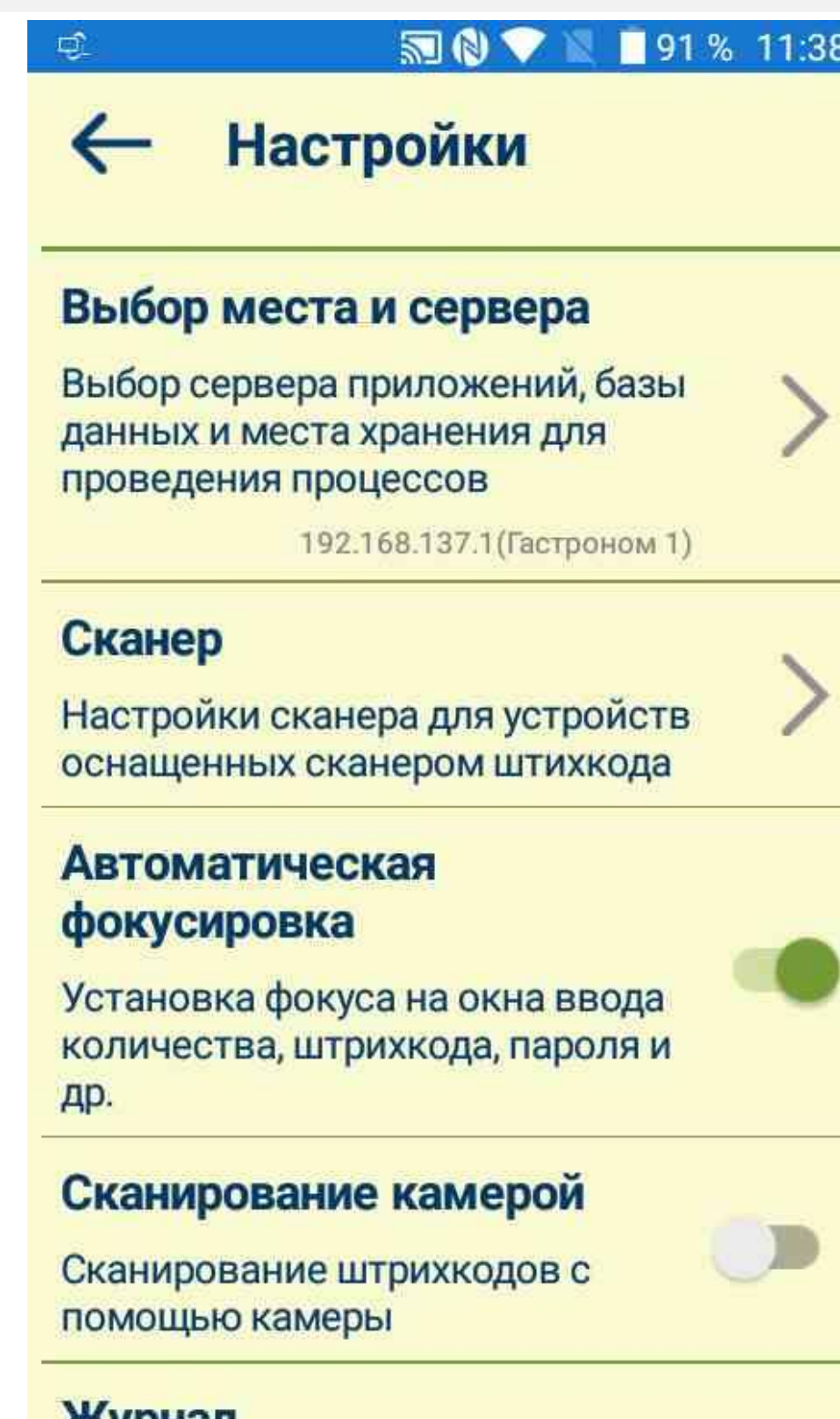
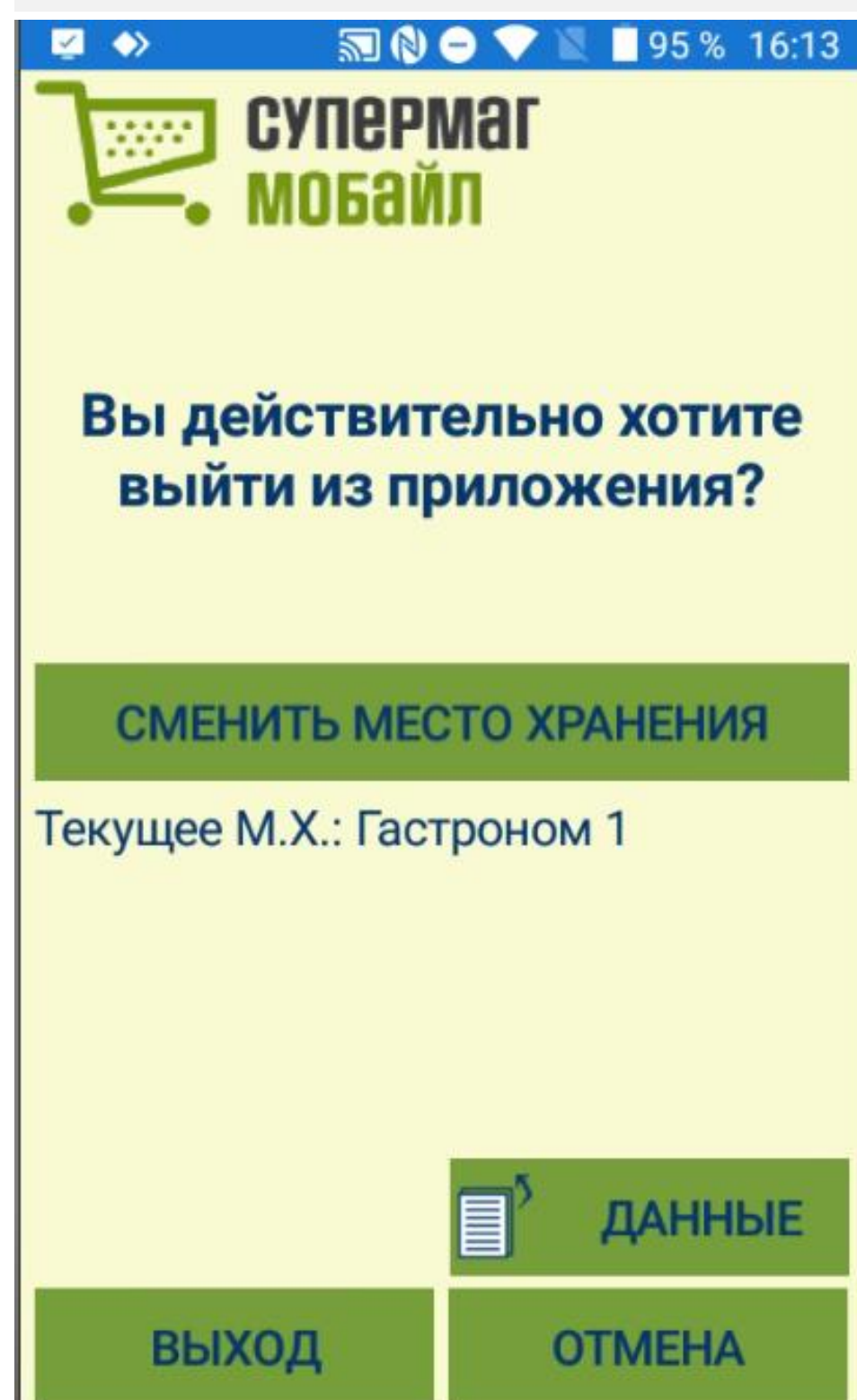

Что нужно знать о Супермаг Мобайл для практического знакомства – Передача БД и журнала на сервер



Передача файла базы данных и журнала на сервер (в каталог .\data)
В экране выхода кнопка "Данные" с двумя опциями - "Передать базу данных на сервер" и "Передать журнал на сервер".

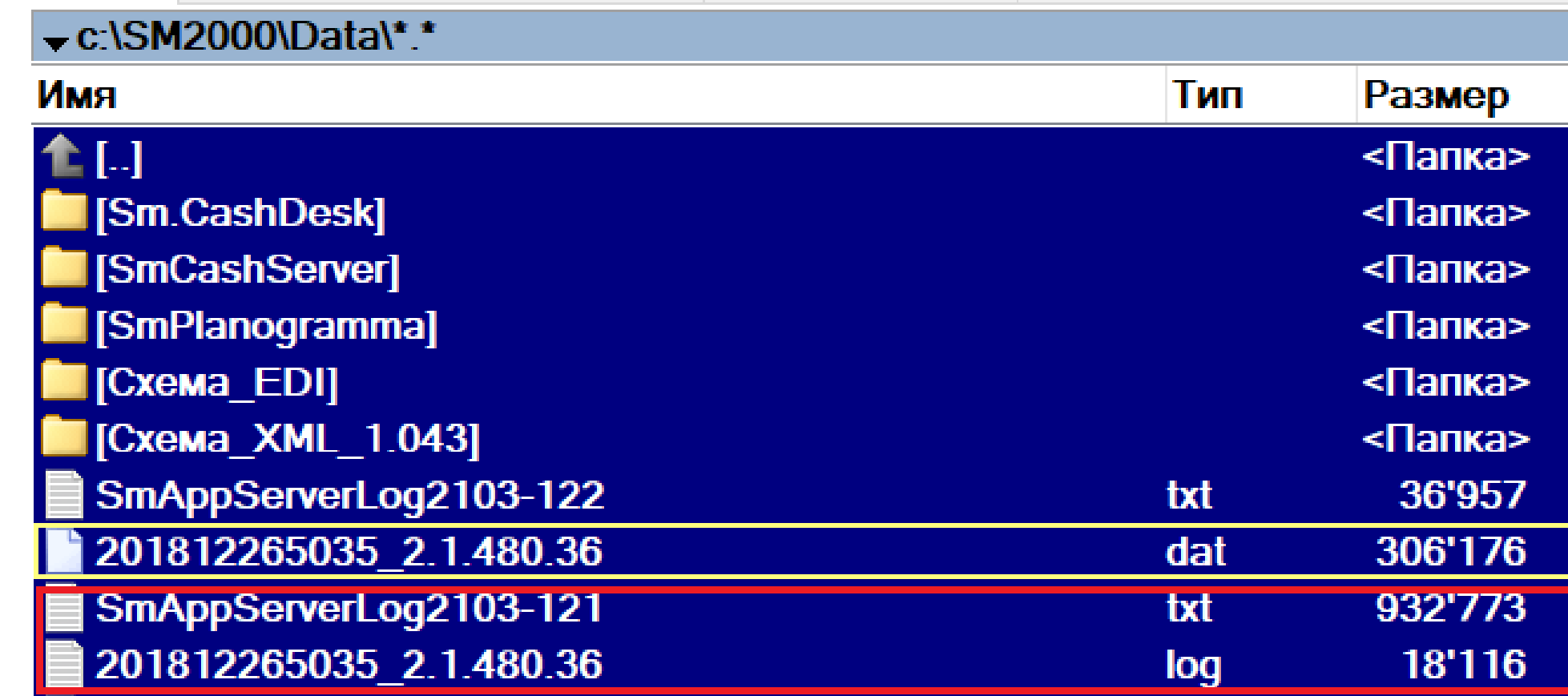
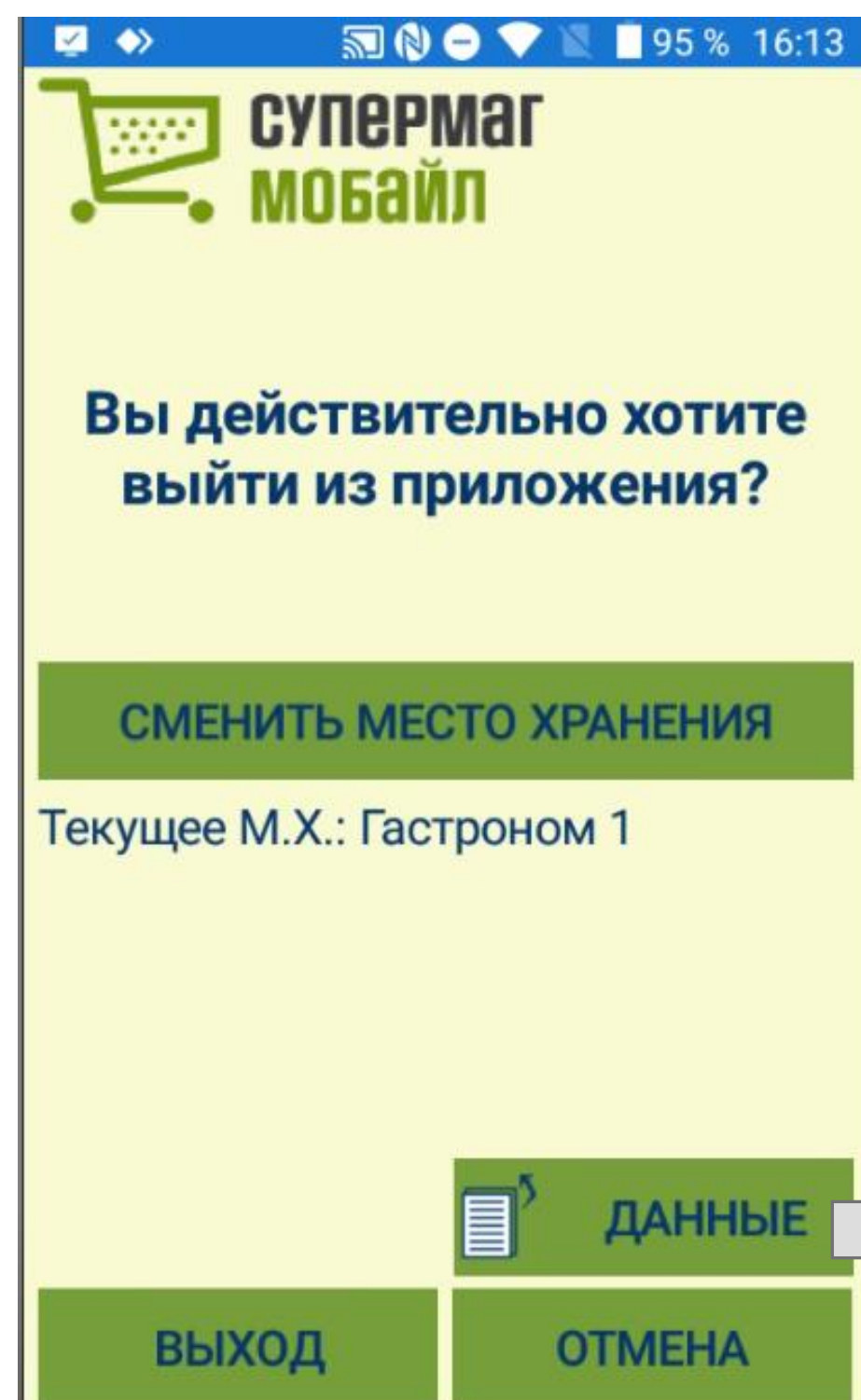

Имя	Тип	Размер
[.]		<Папка>
[Sm.CashDesk]		<Папка>
[SmCashServer]		<Папка>
[SmPlanogramma]		<Папка>
[Схема_EDI]		<Папка>
[Схема_XML_1.043]		<Папка>
SmAppServerLog2103-122	txt	36'957
201812265035_2.1.480.36	dat	306'176
SmAppServerLog2103-121	txt	932'773
201812265035_2.1.480.36	log	18'116

Что нужно знать о Супермаг Мобайл для практического знакомства – Завершение процессов



ЖУРНАЛ	СПЕЦИФИКАЦИЯ	ВЛОЖЕНИЯ	ЗАВЕРШЕНИЕ
Итоги приёма товаров по заказу			
5230000000172			
Статус:	✔ Закрыт		
Время поставки:	23.06.2017 00:00		
База данных:	MAGIS		
Место хранения:	Гастроном 1		
Старт:	14.02.2020 15:56:49		
Завершение:	17.02.2020 18:21:48		
Сотрудник:	кудинов		
ПЕРЕДАТЬ НА СЕРВЕР			

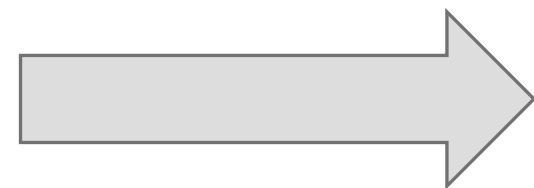

ЖУРНАЛ	СПЕЦИФ.	ЗАВЕРШ.
ПОЛНАЯ ИНВЕНТАРИЗАЦИЯ		
База данных: MAGIS		
Внимание!		
Создан процесс инвентаризации № 562		
OK		
Сотрудник: кудинов		
Данные успешно переданы. Удалить результаты?		
ДА	НЕТ	

ЖУРНАЛ	СПЕЦИФ.	ВЛОЖ.	ЗАВЕРШ.
База данных:			MAGIS
Место хранения:			Гастроном 1
Внимание!			
Создан процесс №'1061' подсчёта с документом ('Расходная накладная' № '5230000000146')			
OK			
Завершил:			17.02.2020 18:29:01
Данные успешно переданы. Удалить результаты?			
ДА	НЕТ		

Что нужно знать о Супермаг Мобайл для практического знакомства – Управление статусами создаваемых документов

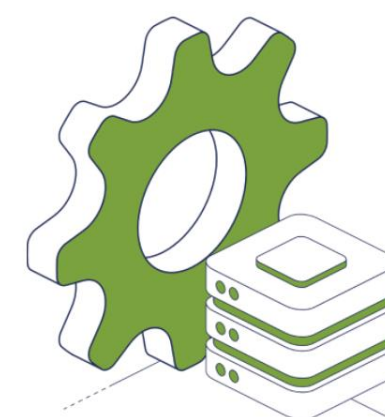

ЖУРНАЛ СПЕЦИФИКАЦИЯ ВЛОЖЕНИЯ ЗАВЕРШЕНИЕ

База данных: **MAGIS**

Место хранения:
Гастроном 1

Внимание!

Создан процесс №'1061'
подсчёта с документом
'Расходная накладная' №
'5230000000146'

OK

Завершил: 17.02.2020 18:29:01

**Данные успешно переданы.
Удалить результаты?**

ДА НЕТ

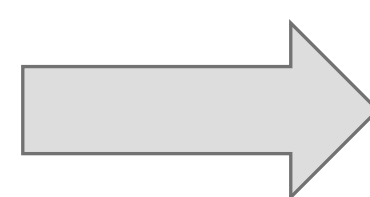

Административный модуль - Кудинов@MAGIS

Конфигурация | Утилиты | Места хранения | Задания | Обмен с ТСД

- База данных
- Аналитика
- Права доступа

MAGIS

- Касса
- Ценообразование
- Документы
- Заказы поставщикам
- Складские требования
- Клиентская часть
- Генерация идентификаторов
- Подбор сертификатов
- Генерация документов из**
- Инсталляция
- Почта
- Себестоимость
- Журналы

DBMAG

Тип документа	Операция	Статус
Заказ в торговом зале ТСД		
Заказ поставщику	Нет операции	Размещен
Складское требование	Нет операции	Принят к исполнению
Приём товара по заказу ТСД		
Приходная накладная	Приход	Принят на складе
Произвольный подсчёт ТСД		
Выход из производства	Выход из производства	Принят в количестве
Накладная на перемещение	Перемещение	Отправлен
Приходная накладная	Возврат от покупателя	Принят на складе
Расходная накладная	Возврат поставщику	Отпущен со склада
Расходная накладная	Продажа	Отпущен со склада
Расходная накладная	Списание	Отпущен со склада
Комплектация требования на отбор ТСД		
Накладная на перемещение	Возврат перемещения	Черновик
Накладная на перемещение	Перемещение	Черновик
Расходная накладная	Возврат поставщику	Черновик
Расходная накладная	Списание	Черновик
Отгрузка заказа ТСД		
Расходная накладная	Продажа	Черновик
Отгрузка перемещения ТСД		
Накладная на перемещение	Перемещение	Черновик

Что нужно знать о Супермаг Мобайл для практического знакомства – Управление комплектом документов печати

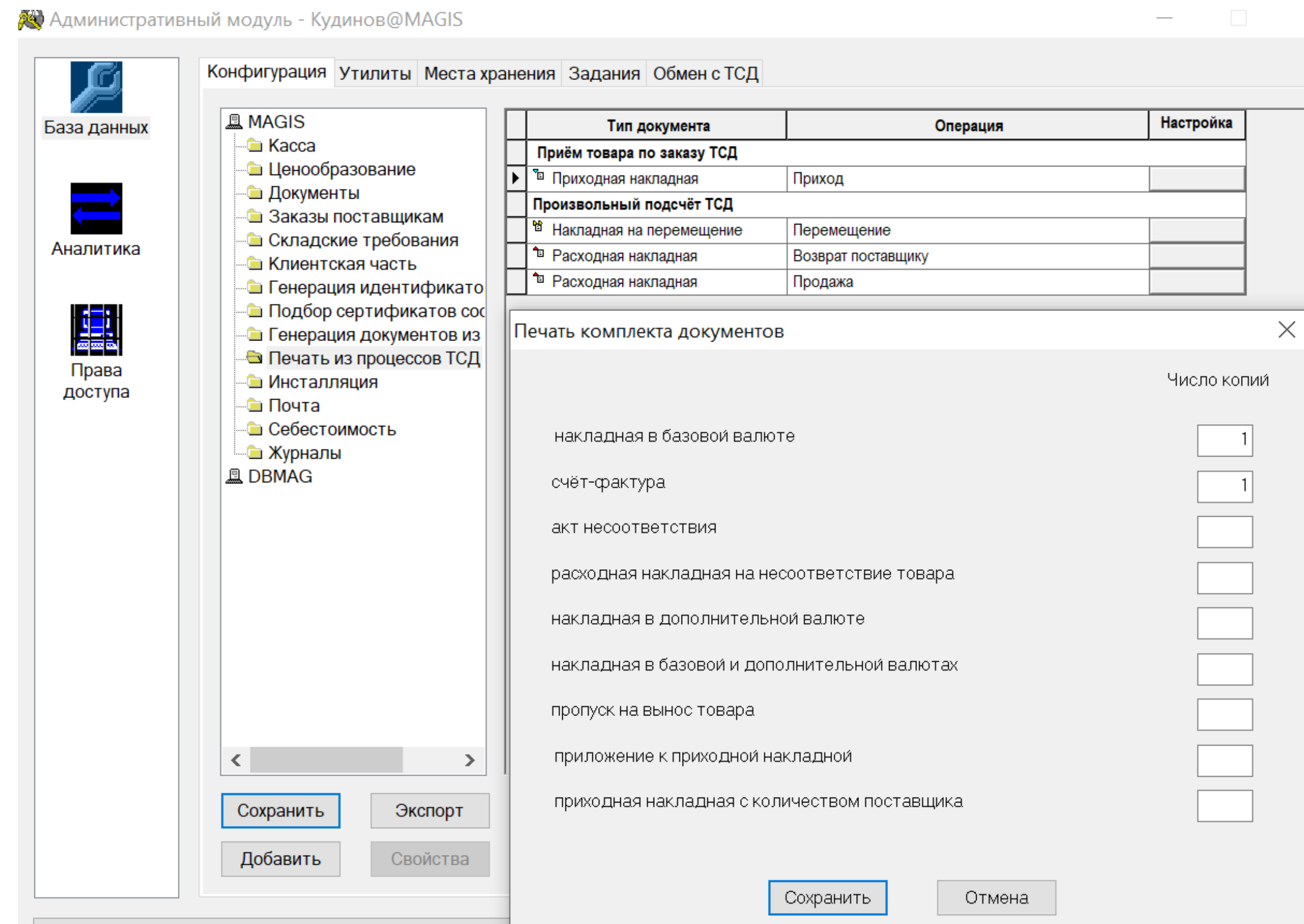
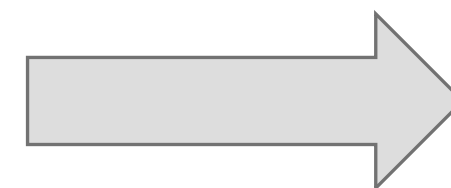
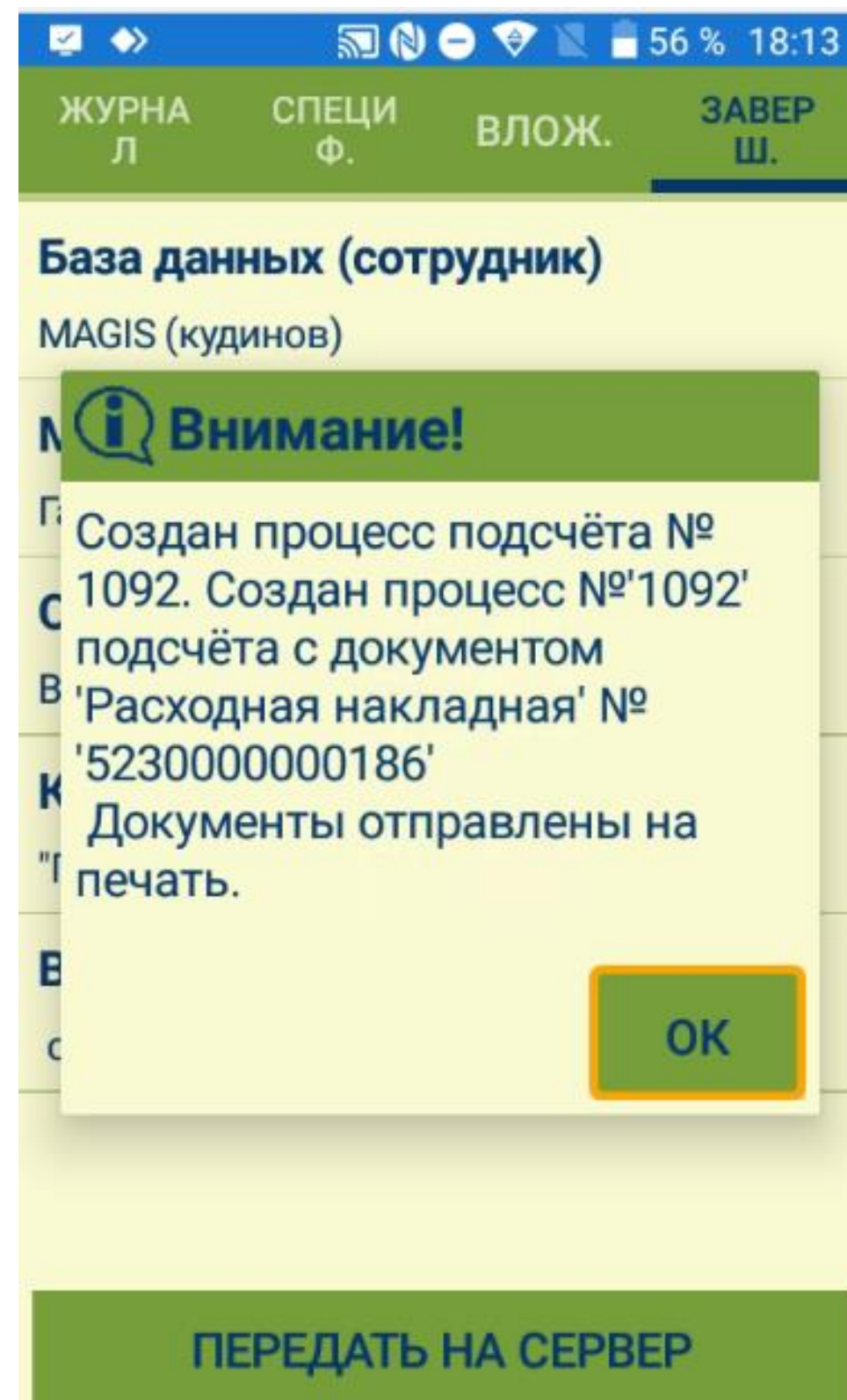

</> Ритейл Софт

Главное меню 

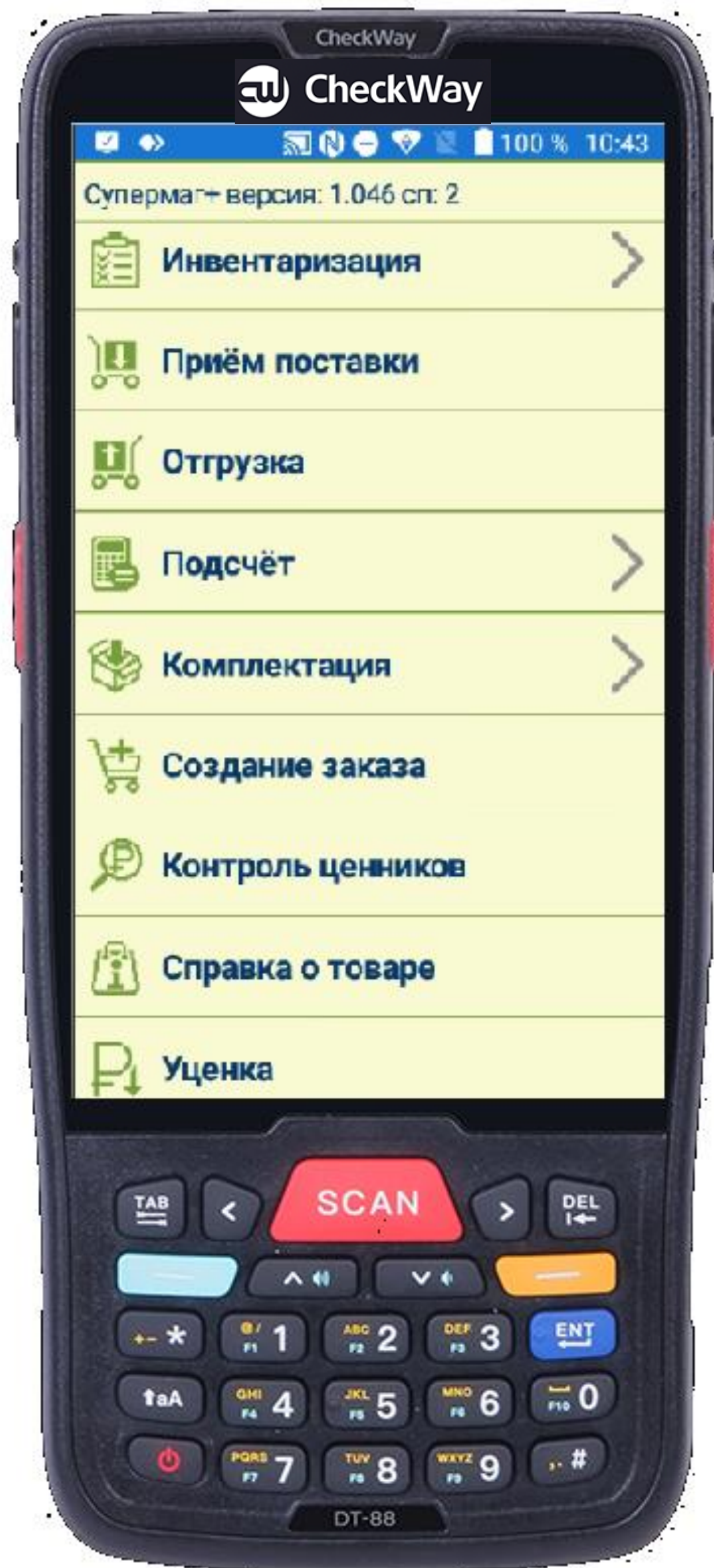
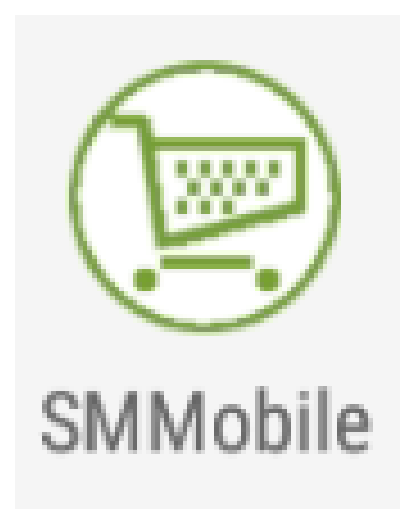



Главное меню

100 % 16:01

Вход

Имя:

Пароль:

Местоположение:
192.168.137.1 (Гастроном 1)

 **СУПЕРМАГ
МОБАЙЛ**

Супермаг Мобайл v.2.1.846.29
Соруригнт © 2022 000 «Ритейл Софт»

ДАЛЕЕ

68 % 15:47

Супермаг+ версия: 1.046 сп: 1

- Инвентаризация
- Приём поставки
- Отгрузка
- Подсчёт
- Комплектация
- Создание заказа
- Контроль ценников
- Справка о товаре
- Уценка
- Контроль в зале
- Предзаказ от клиента
- Сообщения

69 % 15:42

Супермаг+ версия: 1.046 сп: 1

- Инвентаризация
- Контроль остатков

69 % 15:40

Супермаг+ версия: 1.046 сп: 1

- Произвольный подсчёт
- Подсчёт алкоголя
- Подсчет кодов КИЗ

69 % 15:46

Супермаг+ версия: 1.046 сп: 1

- Комплектация заказа
- Комплектация требования



Справка о товаре

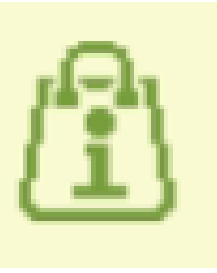

КЛАСС ИФ. ТОВАРЫ ИНФ. ЗОНЫ

69798 Товар 1

Штрихкоды

2400000002116	Кол.: 1
2400000003229	Кол.: 1
4607028350016	Кол.: 1
4607028350023	Кол.: 1
69798	Кол.: 1

Доп. характеристики

Товары с ЦС да

цена: 10,00
страна: Япония
опер. остаток: -593 шт

ОБНОВИТЬ ОСТАТОК



100% 10:23

100% 10:23

19461 69798

05.03.08.
КОЛБАСНЫЕ
ИЗДЕЛ. С/К,
СЫРОВОДЕЦ

69861 69862

21705

97% 10:16

КЛАСС ИФ. ТОВАРЫ ИНФ. ЗОНЫ

№ 8 Холодильный стеллаж полка № 4
18. Товары в Гастрономах
поз.: 1,3x0 размер: 0,7x0,9

№ 17 Стеллаж с перфорацией
18. Товары в Гастрономах
поз.: 0,15x0,32 размер: 1,4x0,7

ПЛАНОГРАММА НА ЭЛЕМЕНТЕ

Создание Заказа



97% 10:57

по группам товаров

по номенклатурам

по зонам инвентаризации

по элементам планограммы

по соглашениям о поставках

ДАЛЕЕ

98% 13:58

Выбор соглашений о поставках

поставщик в Гастроном

<input type="checkbox"/>	0000000090	контракт: 52300000000035	Д
	Аукционные закупки		
<input type="checkbox"/>	0000000091	контракт: 52300000000036	
	Поставщик в Гастроном		
<input type="checkbox"/>	0000000093	контракт: 52300000000038	
	Поставщик в Гастроном		
<input type="checkbox"/>	0000000096	контракт: 52300000000040	
	Мясницкий ряд		
<input type="checkbox"/>	0000000101	контракт: 52300000000044	
	Поставщик в Гастроном		
<input type="checkbox"/>	0000000106	контракт: 52300000000048	
	Поставщик в Гастроном		
<input type="checkbox"/>	5230000000002	контракт: 52300000000002	
	000 "АГРОСТАЙЛ"		
<input checked="" type="checkbox"/>	5240000000001	контракт: 52400000000001	
	Поставщик в Гастроном		

ДАЛЕЕ

97% 14:57

← К заказу

ПОТРЕБН. =

Ост.:	5	Мин. зак:	2
Зал:	20	Уп. заказа:	20
Мин.:	6	Потребн.:	21
Макс.:	6	Посл. зак:	2
ССР:	20	Пост.:	03.1 2019
		Ост. пост.:	1

ВВОД

69798
Товар 1

94% 14:04

← К заказу

ПОТРЕБН. =

Ост.: 62 Мин. зак: 2

Внимание!

Ошибка добавления товара в журнал!
Количество товара не должно быть меньше минимального количества заказа!

ОК

87% 11:10

ТОВАРЫ	СПЕЦИФИКАЦИЯ	ЗАВЕРШЕНИЕ
1. 69798 Товар 1		Заказать: 8
3. 69800 Товар 3		Заказать: 800

ОК



УЦЕНКА ЖУРНАЛ СПЕЦИФИКАЦИЯ ЗАВЕРШЕНИЕ

Штриховой код: 977 Кол. для уценки: 1

Причина уценки:

69800 Товар 3 цена: 60,00

0254 Товар 3 уценка 30%

УЦЕНИТЬ **ОТМЕНА**

УЦЕНКА ЖУРНАЛ СПЕЦИФИКАЦИЯ ЗАВЕРШЕНИЕ

23.03.2021 17:15:10 0 / 1
69800 Товар 3 ⇒ 0255 Товар 3 уценка 70%

23.03.2021 17:14:31 0 / 1
69800 Товар 3 ⇒ 0254 Товар 3 уценка 30%

Выбор артикула уценки

0254 Товар 3 уценка 30%

0255 Товар 3 уценка 70%

УЦЕНИТЬ **ОТМЕНА**

УЦЕНКА ЖУРНАЛ СПЕЦИФИКАЦИЯ ЗАВЕРШЕНИЕ

Уценка

База данных: **MAGIS**
Место хранения: **Гастроном 1**
Старт: **10.09.2020 17:20:07**
Завершение: **Не завершен**
Сотрудник: **кудинов**

ПРИНТЕР

После завершения дальнейший сбор данных и коррекция

ЗАВЕРШИТЬ

УЦЕНКА ЖУРНАЛ СПЕЦИФИКАЦИЯ ЗАВЕРШЕНИЕ

Печать ценников

Использовать:

мобильный принтер

сетевой принтер

НАСТРОЙКА МОБИЛЬН. ПРИНТЕРА

НАСТРОЙКА СЕТЕВОГО ПРИНТЕРА

ПЕЧАТЬ

УЦЕНКА ЖУРНАЛ СПЕЦИФИКАЦИЯ ЗАВЕРШЕНИЕ

Настройка мобильного принтера

Сетевое соединение

IP адрес:

порт:

BlueTooth соединение

принтер:

ОБНОВИТЬ

Bluetooth выключен, либо отсутствуют устройства

Автоматическая печать

ТЕСТ **ДАЛЕЕ**

Прием поставки



Внимание!
Введите марку товара. Для маркированного товара надо сканировать только марку.

← Загрузка

ПО НОМЕРУ
(один документ с заданным номером)

С ПОСТАВКОЙ ± 10000 ДН.

заказ пост. отбирать закрытые заказы:

принятые частично

все

накл. на перемещ.

Приём поставки

ЗАГРУЗИТЬ **ПРИНЯТЫЕ**

Фильтр
Не задан
Документов 7 из 7

Сортировка
по номеру документа (по возрастанию)

✓ 5230000000361	от 25.05.2021
поставщик: Поставщик в Гастроном	поставка: 26.05.21
сумма: 36000,00	
✓ 5230000000362	от 08.06.2021
поставщик: Мясницкий ряд	поставка: 08.06.21
сумма: 321,54	
✓ 5230000000363	от 09.06.2021
поставщик: Поставщик в Гастроном	поставка: 09.06.21
сумма: 2700,00	

ДАЛЕЕ

Фильтр

69896 Товар с маркировк Сыр Белебеевский Купеческ КИЗ: 01046070707357862151ff:L 93hYVA

Номер документа содержит:

Дата документа не задана

Заказ поставщику все

Накладная на перемещение все

Товар в спецификации содержит:

торт

ПРИМЕНИТЬ **ОЧИСТИТЬ**

ПРИЁМ	ЖУРНАЛ	СПЕЦИФИКАЦИЯ	ВЛОЖЕНИЕ	ЗАВЕЩАНИЕ
69800 (5230000000369)	по заказу: 3			
Товар 3	по накл. пост.: 2			
	принято: 2			
	не поставлено: 1			
	поставлено ранее: 0			
69801 (5230000000369)	по заказу: 4			
Товар 4	по накл. пост.: 0			
	принято: 0			
	не поставлено: 4			
	поставлено ранее: 0			
69802 (5230000000369)	по заказу: 5			
Товар 5	по накл. пост.: 5			
	принято: 5			
	не поставлено: 0			
	поставлено ранее: 0			
69799 (5230000000369)	по заказу: 4			
Товар 2	по накл. пост.: 0			
	принято: 0			
	не поставлено: 4			
	поставлено ранее: 0			
69892 (5250000000016)	по заказу: 4			
Пиво разливное в кеггах	по накл. пост.: 3			
	принято: 0			
	не поставлено: 4			
	поставлено ранее: 0			

ДАЛЕЕ

← Добавить к принятому

Штриховой код: 2400000002123 Кол.уп./ед.: 6

Кол.в уп.: 1 Кол.: 1

Срок годности:

Всего кол. посчитанное: 2

Заказ/Уже пост.: 60/0

Макс. цен: **Предупреждение**

69799 Товар 2
Количество принимаемого товара 69802 Товар 5 больше допустимого (5)

ОК

ДАЛЕЕ



Прием поставки (2) (по группе заказов)

← Загрузка

ПО НОМЕРУ

(один документ с заданным номером)

С ПОСТАВКОЙ ± 10000 ДН.

заказ пост. отбирать закрытые заказы:

принятые частично

все

накл. на пере мещ.

Приём поставки

ЗАГРУЗИТЬ **ПРИНЯТЫЕ**

Фильтр
Не задан ➤
Документов 35 из 35

Сортировка
не задана ➤

- 5230000000239 от 17.07.2018
поставщик: Поставщик в Гастроном
поставка: 18.07.2018
- 5230000000241 от 13.08.2018
поставщик: Аукционные закупки
поставка: 14.08.2018
- 5230000000243 от 22.08.2018
поставщик: Поставщик в Гастроном
поставка: 30.08.2018
- 5230000000244 от 05.10.2018

ДАЛЕЕ

Приём товаров по группе заказов

- 5230000000358 от 14.04.2021
поставщик: 000 "АГАМА ТРЭЙД"
поставка: 14.04.2021
- 5230000000359 от 14.04.2021
поставщик: 000 "АГАМА ТРЭЙД"
поставка: 14.04.2021

ДОБАВИТЬ ДОКУМЕНТ №

ДОБАВИТЬ ИЗ РАНЕЕ СЧИТАННЫХ

УДАЛИТЬ **ДАЛЕЕ**

ПРИЁМ	ЖУРНАЛ	СПЕЦИФИКАЦИЯ	ВЛОЖЕНИЕ	ЗАВЕЩАНИЕ
69800 (5230000000358)	Товар 3	по заказу: 2 по накл. пост.: 0 принято: 0 не поставлено: 2 поставлено ранее: 0		
69802 (5230000000359)	Товар 5	по заказу: 5 по накл. пост.: 0 принято: 0 не поставлено: 5 поставлено ранее: 0		
69801 (5230000000358)	Товар 4	по заказу: 2 по накл. пост.: 0 принято: 0 не поставлено: 2 поставлено ранее: 0		
69803 (5230000000359)	Товар 6	по заказу: 6 по накл. пост.: 0 принято: 0 не поставлено: 6 поставлено ранее: 0		

Суммарные параметры:

Позиций артикулов: 4

Заказ: 15

Кол. фактическое: 11

Уже поставлено: 0

Не поставлено: 4

Заказов: 2

- 5230000000358 от 14.04.2021
поставщик: 000 "АГАМА ТРЭЙД"
поставка: 14.04.2021
- 5230000000359 от 14.04.2021
поставщик: 000 "АГАМА ТРЭЙД"
поставка: 14.04.2021

ДАЛЕЕ

Отгрузка



← Загрузка

ПО НОМЕРУ
(один документ с заданным номером)

С ОТГРУЗКОЙ ± ДН.

- заказ от клиента
- складское требование
- заказ поставщику (собст. контрагент)

↑

Отгрузки

ЗАГРУЗИТЬ **ПРИНЯТЫЕ**

Фильтр
Кроме >

Документов 2 из 2

Сортировка
не задана >

5230000000001 от 24.09.2013
клиент: ООО "ПОЛИМЕРХИМБЫТ" -1
отгрузка: 16.04.2021

5230000000011 от 09.12.2020
поставка в РЕГИОНАЛЬНЫЙ ЦЕНТРАЛЬНЫЙ

52300000000360 от 25.05.2021
поставка в: Гастроном 2
отгрузка: 25.05.2021

ДАЛЕЕ

ОТГРУЗКА	ЖУРНАЛ	СПЕЦИФИКАЦИЯ	ЗАВЕРШЕНИЕ
69806	Товар 8	затребовано: 9 отгружено: 9 отгр. ранее: 0 откл.: 0	
69807	Товар весовой	затребовано: 1000 отгружено: 999,9 отгр. ранее: 0 откл.: -0,1	
69861	Сосиски домашние	затребовано: 11 отгружено: 11,1 отгр. ранее: 0 откл.: 0,1	

ДАЛЕЕ

Суммарные параметры:

Позиций артикулов: 3

Затребовано: 1020

Кол. фактическое: 1020,0

Уже отгружено:

Отклонение: 0,0

ДАЛЕЕ

ЖУРНАЛ СПЕЦИФИКАЦИЯ ЗАВЕРШЕНИЕ

Итоги отгрузки товаров по заказу поставщику

5250000000016

Внимание!

1 Создан процесс № '839'
к отгрузки заказа с расходной
к накладной № '5230000000168'
(и накладной поставщика №
'0000000002'

Расход из
Гастроном 1

Данные успешно переданы. Удалить результаты?

ДА **НЕТ**



Подсчет кодов КИЗ

Настройки режима подсчёта кодов КИЗ

1

Загружать коды КИЗ из приходной накладной

ДАЛЕЕ

Приступить к подсчёту КИЗ

База данных:
ВІR

Место хранения:
Воронеж, Ленинский пр-т, 213

Старт: **25.03.2021 13:07:26**

При подсчете сначала просканировать (ввести вручную) код марки, затем EAN код товар.

Сотрудник:
Кудинов

ДАЛЕЕ

подсч. ЖУРНАЛ СПЕЦИ ЗАВЕР
ЕТ Л Ф. Ш.

штрихкод марки

00000046200020N4MR,WdAQBeK/QV

Штрихкод пачки табака сер. № N4MR,Wd. МРЦ 1025,1. EAN 46200020

001638 Сигареты WINSTON Xsence Blue
Количество: 1

Идентифицировать неизвестный КИЗ по предыдущему

Считать неизвестный КИЗ штучным

ВВОД **ОТМЕНА**

подсч. ЖУРНАЛ СПЕЦИ ЗАВЕР
ЕТ Л Ф. Ш.

26.03.2021 13:53:29	46200068	1 x 1 = 1
001639	Сигареты WINSTON Xsence Silver	
26.03.2021 13:51:58	46200020	1 x 1 = 1
001638	Сигареты WINSTON Xsence Blue	

ВВОД **ОТМЕНА**

Настройки режима подсчёта кодов КИЗ

2

Загружать коды КИЗ из приходной накладной

ДАЛЕЕ

Подсчёт кодов КИЗ по накладной поставщика

ЗАГРУЗИТЬ НАКЛ. ПОСТАВЩИКА С ДАТОЙ ± дн.

Начать подсчёт по накладной поставщика №

ВЫБОР



Подсчет алкоголя

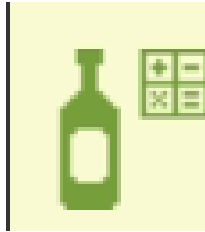

Настройки режима подсчёта алкоголя

- Загружать коды марок из ТТН ЕГАИС на приход
- Контроль количества по заказу поставщику

ДАЛЕЕ

Подсчёт алкоголя по ТТН

ЗАГРУЗИТЬ ТТН С ОТГРУЗКОЙ ± ДН.

TEST-TTN-0007772940 № 0000001253 грузоотпр: АО "ЦЕНТРИНФОРМ"	отгрузка: 07.10.2020
TEST-TTN-0007772945 № 0000001254 грузоотпр: АО "ЦЕНТРИНФОРМ"	отгрузка: 07.10.2020
TTN-0551069548 № 133P0064 грузоотпр: ООО "ТД "Мега-Юг"	отгрузка: 13.05.2022
TEST-TTN-0007784238 № 0000001152 грузоотпр: АО "ЦЕНТРИНФОРМ"	отгрузка: 24.03.2021
TEST-TTN-0007784235 № 0000001149 грузоотпр: АО "ЦЕНТРИНФОРМ"	отгрузка: 24.03.2021

ВЫБОР

Подсчёт алкоголя по ТТН

ЗАГРУЗИТЬ ЗАКАЗЫ С ПОСТАВКОЙ ± ДН.

Начать контроль по заказу №

✓ OR30000000258 от 28.07.2022 поставщик: Общество с ограниченной ответственностью поставка: 28.07.22 сумма: 2400,00
✓ 120000000004 от 28.07.2022 поставщик: Общество с ограниченной ответственностью «СНС поставка: 05.08.22 сумма: 220,00
✓ 120000000006 от 11.08.2022 поставщик: Общество с ограниченной ответственностью «СНС поставка: 15.08.22 сумма: 100,00
✓ 120000000007 от 11.08.2022 поставщик: Общество с ограниченной ответственностью «СНС поставка: 15.08.22 сумма: 210,00
✓ 120000000008 от 11.08.2022 поставщик: Общество с ограниченной ответственностью «СНС

ВЫБОР

ПОДС ЧЁТ	ЖУРН АЛ	ТТН	ЗАКАЗ	ЗАВЕР ШЕН...
15.08.2022 14:06:11	Алкокод: 0018218000001759248	001033	Вино Пино Нуар ну шо там Павел Швец 2017 красное	Код марки: 192400111900001120001QAF4DHVEWSQBFR2ZLJ7K7
15.08.2022 14:05:46	Алкокод: 0018218000001759248	001033	Вино Пино Нуар ну шо там Павел Швец 2017 красное	Код марки: 192400111900001120001QAF4DHVEWSQBFR2ZLJ7K7

ВЫБОР

ПОДС ЧЁТ	ЖУРН АЛ	ТТН	ЗАКАЗ	ЗАВЕР ШЕН...
001033	Вино Пино Нуар ну шо там Павел Швец 2017 красное сухое 0,75л заш.георг.	001033	Алкокод: 0018218000001759248	ТТН шт. 5 ТТН всего 5 Парт.кол. 0 Шт.кол. 2 Итого 2
			001033 Вино Пино Нуар ну шо там Павел Швец 2017 красное сухое 0,75л заш.георг.	

ПОДС ЧЁТ	ЖУРН АЛ	ТТН	ЗАКАЗ	ЗАВЕР ШЕН...
			Вино Пино Нуар ну шо там Павел Швец 2017 красное сухое 0,75л заш.георг.	по заказу: 5 фактическое: 1 не поставлено: 4 уже поставлено: 0 по накладной: 0

ВЫБОР



Инвентаризация



73 % 10:13

Строгий список

Загружать все товары

по группам товаров

по номенклатурам

по зонам инвентаризации

по элементам планограммы

загрузка в ходе работы

Загружать товары только с ненулевым остатком

Данные неизвестных штрихкодов не запрашиваются с сервера и не

ДАЛЕЕ

72 % 10:18

Выбор групп классификаторов:

- 9. ТАРА
- + 10. Производство**
- 11. dbmag
- + 12. Нокиа**
- + 14. Сервис Плюс**
- 15. уеккекнекн
- 16. контрагент
- 17. Примеры
- + 18. Товары в Гастрономах**
- + 19. 1с**
- 20. Волосы

ДАЛЕЕ

72 % 10:19

Инвентаризация по строгому списку

База данных: **MAGIS**

Место хранения: **Гастроном 1**

Старт: **11.09.2020 10:19:03**

по группам товаров:

18. Товары в Гастрономах

10. Производство

Сотрудник: **кудинов**

ДАЛЕЕ

72 % 10:20

ИНВЕНТ ЖУРНА СПЕЦИ ЗАВЕР
Л Ф. Ш.

Штриховой код: Кол. уп./ед.:

939 2

Кол. в уп.: 1 Кол.: 1

69799 Товар 2

Всего кол. посчитанное: **6**

ВВОД ОТМЕНА

71 % 10:21

ИНВЕНТ ЖУРНА СПЕЦИ ЗАВЕР
Л Ф. Ш.

11.09.2020 10:21:16	939	1 x 2 = 2
69799	Товар 2	
11.09.2020 10:20:01	939	1 x 6 = 6
69799	Товар 2	

ДАЛЕЕ

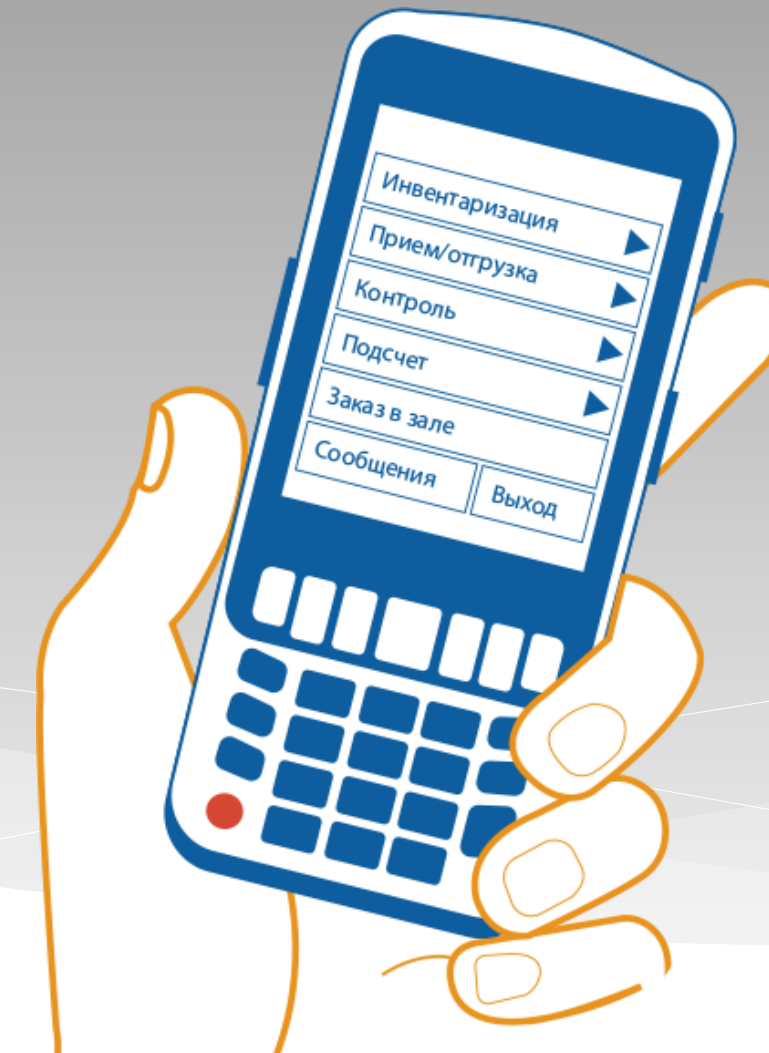

Произвольный подсчет

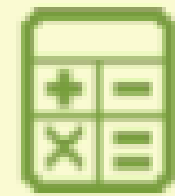

53 % 11:00

Выбор операции

Возврат из производства
Возврат от покупателя
Возврат переданного товара
Возврат поставщику
Выбытие инвентаря
Выход из производства
Заказ от клиента
Инвентаризация излишков
Инвентаризация недостачи
Передача товара
Перемещение

Передача товара
Перемещение
Поступление инвентаря
Приход
Продажа
Расход на производство
Списание брака
Упаковка

53 % 16:03

Выбор операции процесса

Расходная накладная ...

Продажа . с рассрочкой платежа
Списание брака
Списание брака . на дегустацию
Списание брака . на Новое МХ
Списание брака . На уценку
Списание брака . Списание брака за счет виновных лиц СобТ
Списание брака . Списание молока
Списание брака . Списание техн. отходов по нормам СобТ

ВЫБОР

95 % 18:27

СуперМаг

Плюс

Выберите операцию процесса

Возврат поставщику ...

Выбор контрагента

ООО "ПОЛИМЕРХИМБЫТ" -1 ...

ВЫБОР

52 % 11:02

ПОДС ЧЁТ	ЖУР НАЛ	СПЕЦ ИФ.	ВЛО Ж.	ЗАВЕ РШ.
----------	---------	----------	--------	----------

Штриховой код: 939 Кол. уп./ед.: 9

Кол. в уп.: 1 Кол.: 1

69799 Товар 2

Срок годности: 11.09.2020

Всего кол. посчитанное: 0

Цена: 500,00

ВВОД **ОТМЕНА**



Произвольный подсчет (Продажа)

СуперМаг  Плюс

Выберите операцию процесса

Продажа ...

Выбор вида цены

розничная 1 ...

Выбор контрагента

ООО "АННА ТРЕЙД" ...

ВЫБОР

Загружать все товары

по группам товаров

по номенклатурам

по зонам инвентаризации

по элементам планограммы

загрузка в ходе работы

Загружать товары только с ненулевым остатком

Данные неизвестных штрихкодов запрашиваются с сервера

ДАЛЕЕ

ПОДС ЧЁТ ЖУР НАЛ СПЕЦ ИФ. ВЛО Ж. ЗАВЕ РШ.

Сумма по спец.: **1023,36**

Штриховой код: Кол. уп./ед.:

922 1

Кол. в уп.: 1 Кол.: 1

69798 Товар 1

Срок годности: _____

Всего кол. посчитанное: 0

Цена: 10,00

ВВОД ОТМЕНА

ПОДС ЧЁТ ЖУР НАЛ СПЕЦ ИФ. ВЛО Ж. ЗАВЕ РШ.

69798 Товар 1	1 x 10,00 = 10,00
69799 Товар 2	2 x 500,00 = 1000,00
69835 Товар 11	1 x 23,36 = 23,36

ВВОД ОТМЕНА

ЖУРНА Л СПЕЦИ Ф. ВЛОЖ. ЗАВЕР Ш.

База данных: **MAGIS**

Место хранения: **Гастроном 1**

Внимание!

Создан процесс подсчёта № 1068 с документом расходная (накладная № 5230000000150. Распечатать документ?

ДА НЕТ

Завенш : 11.09.2020 10:56:06

Данные успешно переданы. Удалить результаты?

ДА НЕТ



Комплектация заказа

100% 11:20

Заказы

ЗАГРУЗИТЬ **ПРИНЯТЫЕ**

Фильтр
Не задан
Документов 1 из 1

Сортировка
не задана

5230000000024 от 12.11.2020
клиент: Интернет - магазин
поставка: 12.11.2020

ДАЛЕЕ

99% 11:23

ДОСТАВКА СПЕЦИФИК АЦИЯ ЗАВЕРШЕН ИЕ

Самовывоз

Телефон:
84957775555

E-mail:
kudinov@servplus.ru

Ф.И.О. клиента:
Петров

Адрес доставки:
ул. Котляковская,5

Время доставки:

ИЗМЕНИТЬ

99% 11:24

← Собрано

ПОТРЕБН. =

Цена: **0,00**
Заказ: **21** Сумма: **0,00**
Собрано: **0** Сумма: **0,00**
Остаток: **85**

Нет в наличии

69883 Товар 15 основной контракт

ОТМЕНА **ДАЛЕЕ**

98% 11:25

ДОСТАВКА СПЕЦИФИК АЦИЯ ЗАВЕРШЕН ИЕ

Всего собрано: 20 из 22

69883	Товар 15 основной контракт	цена: 0,00 по заказу: 21 собрано: 20
69806	Товар 8	цена: 0,00 по заказу: 1 собрано: 0 нет в наличии

ПОДСЧЁТ **ПОИСК**

97% 11:26

ДОСТАВКА СПЕЦИФИК АЦИЯ ЗАВЕРШЕН ИЕ

ИТОГИ КОМПЛЕКТАЦИИ ЗАКАЗА

5230000000024

Контрагент:
Интернет - магазин

База данных:
MAGIS

Расход из:
Гастроном 1

Старт: **16.04.2021 11:22:14**
Завершение: **Не завершен**
Сотрудник: **Кудинов**

**После согласования/завершения
дальнейший сбор данных и**

ОТМЕНИТЬ ЗАДАНИЕ

ОТМЕНИТЬ ЗАКАЗ **СОГЛАСОВАТЬ**



Комплектация заказа (2) согласование

Отклонение комплектации от заказа № 5230000000024



1. Количество товара 69883 Товар 15 основной контракт в комплектации меньше, чем в заказе (20 из 21).
2. Отсутствует товар 69806 Товар 8. (1)

Сумма: 2000,00

СОГЛАСОВАТЬ

ДОСТАВКА СПЕЦИФИКАЦИЯ ЗАВЕРШЕНИЕ

Всего собрано: 20 из 22

69883	цена:	100,00
Товар 15 основной контракт	по заказу:	21
	собрано:	20

Внимание!

Товар 69835 Товар 11 отсутствует в заказе. Добавить товар в заказ ?

ДА **НЕТ**

941

ПОДСЧЁТ ПОИСК

← Собрано

ПОТРЕБН. = 1

Цена: 18,00

Заказ: 0 Сумма: 0,00

Собрано: 1 Сумма: 18,00

Остаток: 7

Нет в наличии

69835 Товар 11

ОТМЕНА **ДАЛЕЕ**

Отклонение комплектации от заказа № 5230000000024

1. Количество товара 69883 Товар 15 основной контракт в комплектации меньше, чем в заказе (20 из 21).
2. Отсутствует товар 69806 Товар 8. (1)
3. Добавлен товар 69835 Товар 11. (1)

Сумма: 2018,00

СОГЛАСОВАТЬ

ДОСТАВКА СПЕЦИФИКАЦИЯ ЗАВЕРШЕНИЕ

ИТОГИ КОМПЛЕКТАЦИИ ЗАКАЗА 5230000000024

Контрагент: **Интернет - магазин**

База данных: **MAGIS**

Расход из: **Гастроном 1**

Старт: 16.04.2021 11:41:59

Завершение: 16.04.2021 11:42:24

Сотрудник: **Кудинов**

ОТМЕНИТЬ ЗАДАНИЕ

ПЕРЕДАТЬ НА СЕРВЕР



Отгрузка скомплектованного заказа

← Загрузка

ПО НОМЕРУ
(один документ с заданным номером)

С ОТГРУЗКОЙ ± ДН.

заказ от клиента
отбирать заказы:

только собранные заказы

согласованные и собранные

складское требование

заказ поставщику (собст. контрагент)

Отгрузки

ЗАГРУЗИТЬ **ПРИНЯТЫЕ**

Фильтр
Не задан
Документов 10 из 10

Сортировка
не задана

<input checked="" type="checkbox"/>	5230000000022	от 26.05.2020
<input checked="" type="checkbox"/>	5230000000023	от 29.09.2020
<input checked="" type="checkbox"/>	5230000000024	от 12.11.2020

ДАЛЕЕ

СПЕЦИФИКАЦИЯ ЗАВЕРШЕНИЕ

69802	Товар 5	по заказу: 6	отгружено: 6
69803	Товар 6	по заказу: 7	отгружено: 7



СПЕЦИФИКАЦИЯ ЗАВЕРШЕНИЕ

Итоги подтверждения отгрузки товаров по заказу

52300000000023

Статус
 Закрыт

Время поставки
29.09.20 00:00

Контрагент
Интернет - магазин

База данных (сотрудник)
MAGIS (Кудинов)

Расход из

ЗАВЕРШИТЬ

СПЕЦИФИКАЦИЯ ЗАВЕРШЕНИЕ

Итоги подтверждения отгрузки товаров по заказу

52300000000021

Внимание!

Создан процесс № '853' отгрузки заказа с расходной накладной № '5230000000194'

База данных (сотрудник)
MAGIS (Кудинов)

Данные успешно переданы. Удалить результаты?

ДА **НЕТ**



Произвольный подсчет (Сбор заказа клиента / Пречек)

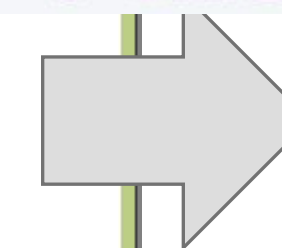
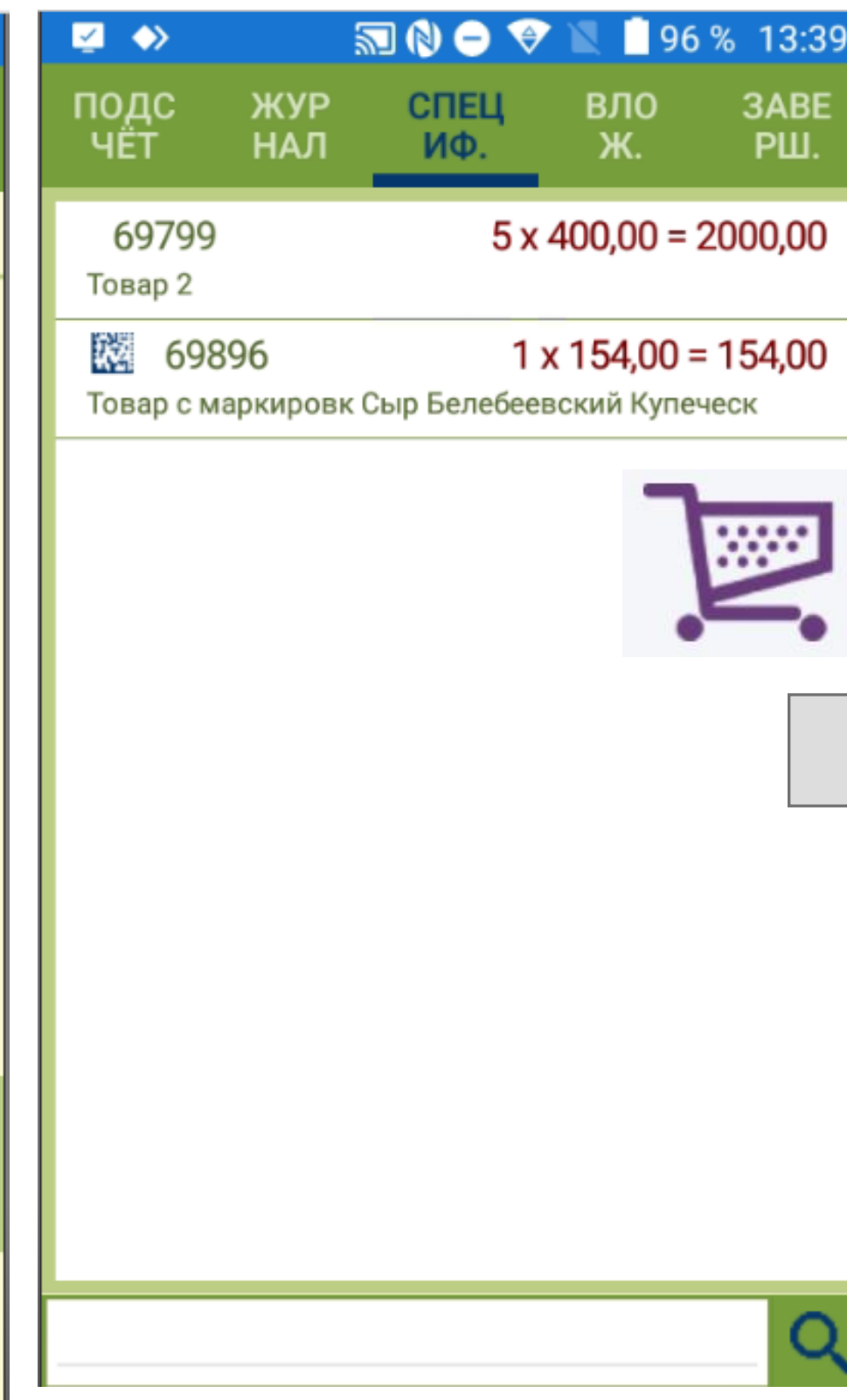
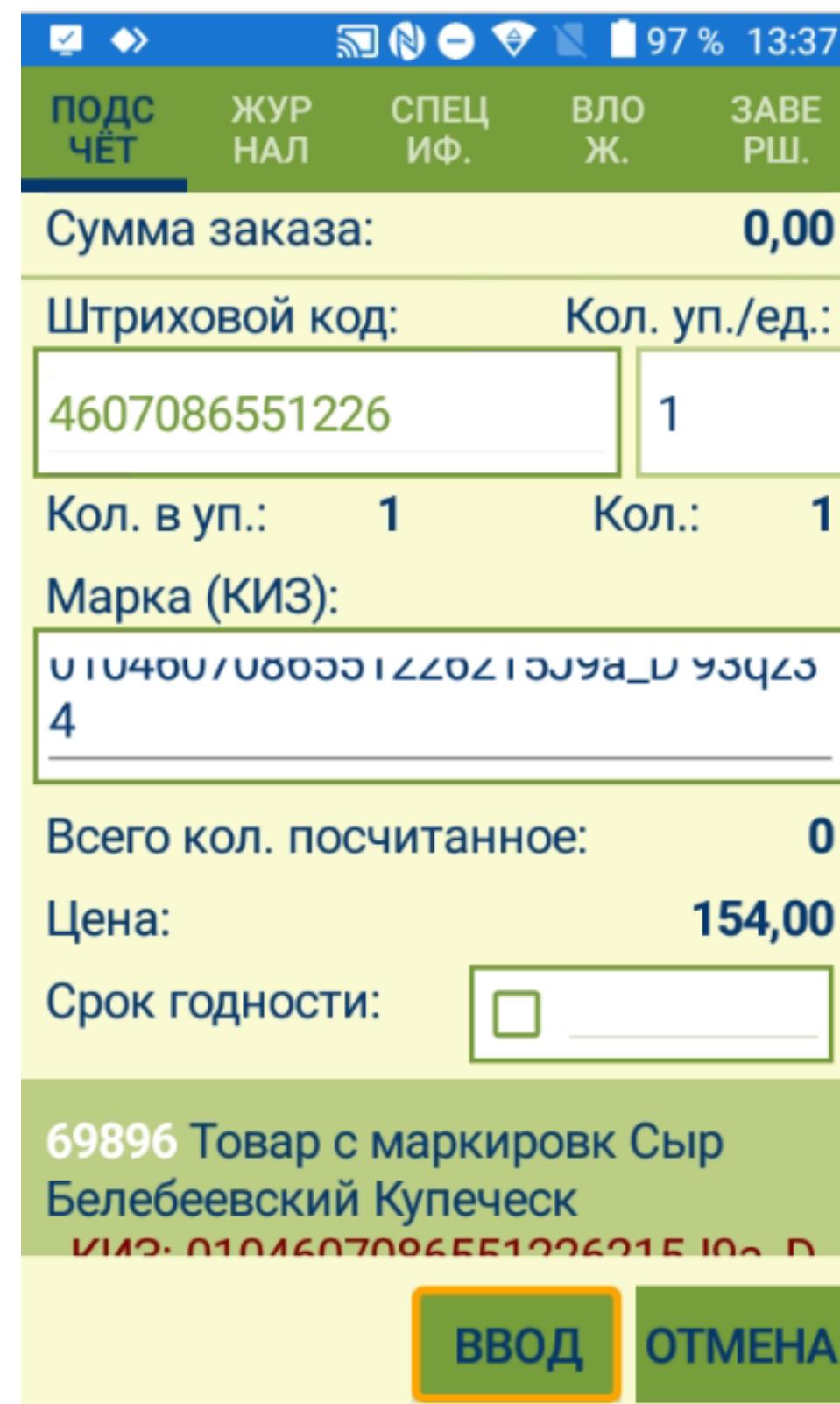
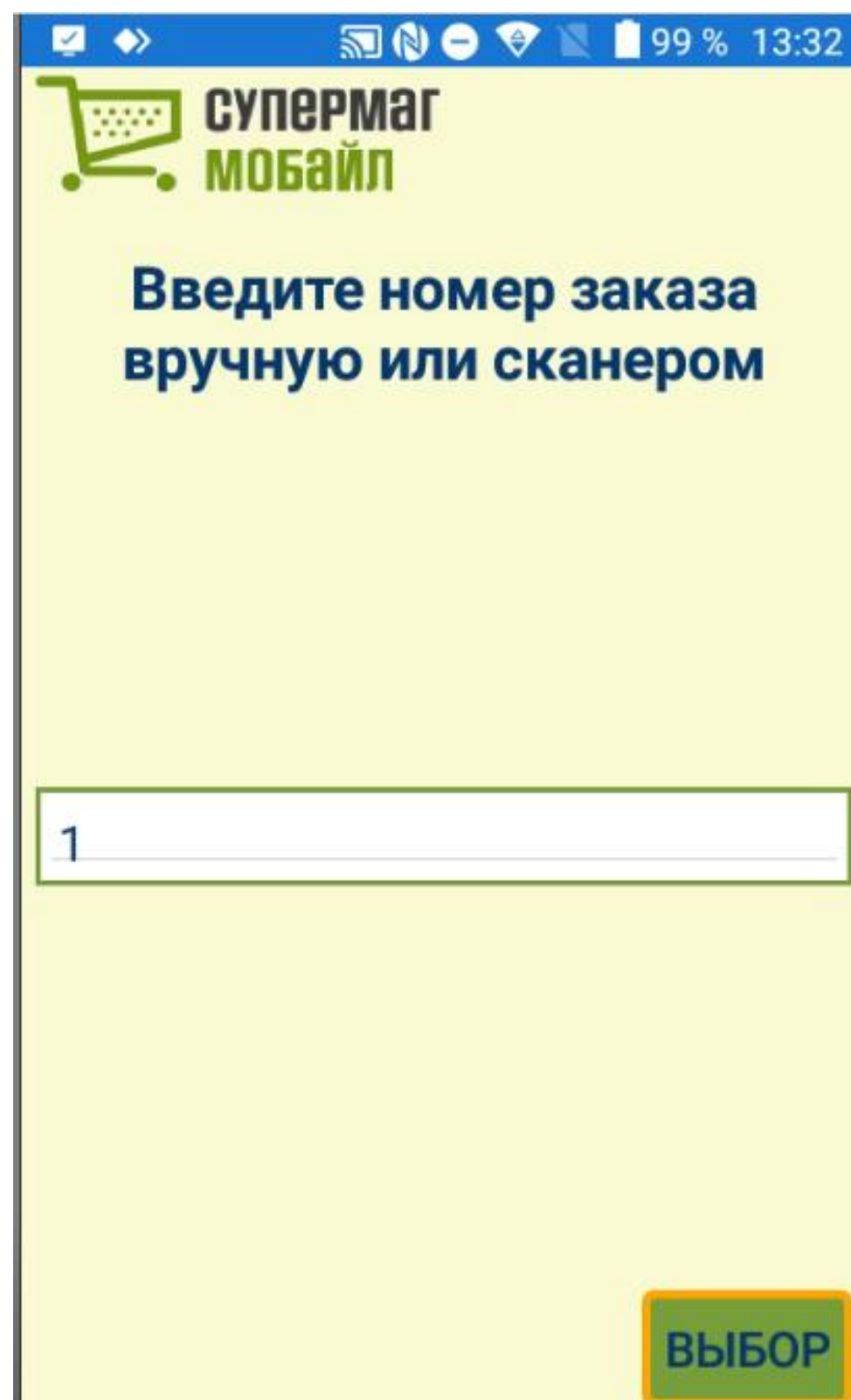
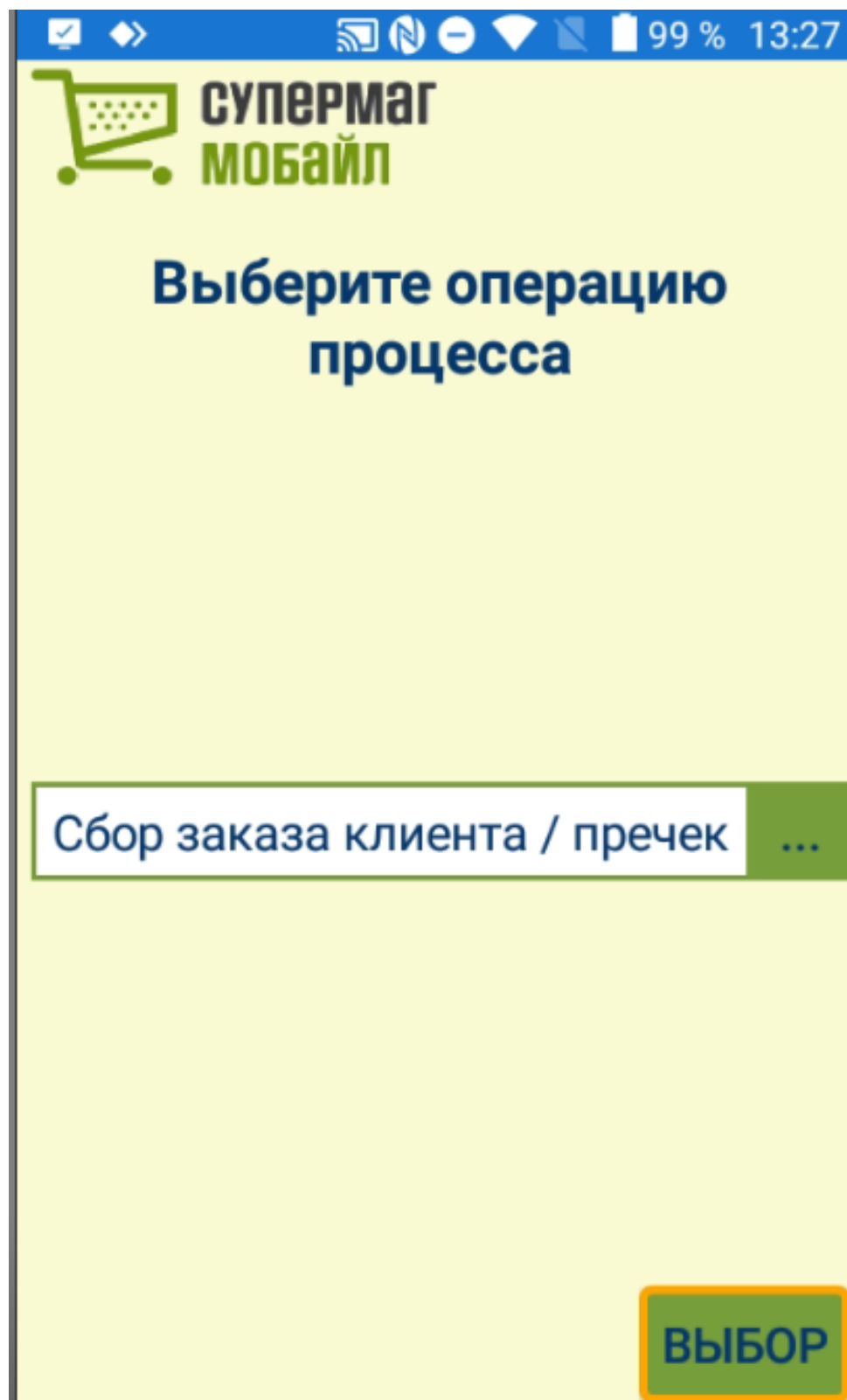

Предзаказ от клиента



13:24

Начать к предзаказ от клиента?

База данных (сотрудник)
MAGIS (Кудинов)

Место хранения
Гастроном 1

Дата и время исполнения заказа
Не начато

Время работы
Не начато

Перенаправление заказа от клиента поставщику >
Недостающий товар перенаправить поставщику

НАЧАТЬ ЗАДАНИЕ

13:25

Перенаправление заказа от клиента поставщику

Не задано

Перенаправить весь заказ поставщику

Недостающий товар перенаправить поставщику

ДАЛЕЕ

13:35

КОНТРОЛЬ СПЕЦИФ. ЗАВЕРШ.

Сумма заказа: 0,00

Товар содержит:

товар

 Введите, либо сканируйте частично или полностью штрихкод, название или артикул товара.

 **ВВОД** **ОТМЕНА**



Комплектация требования

Требования на отбор

ЗАГРУЗИТЬ **ЗАВЕРШЁННЫЕ**

Сортировка >
не задана

0000000014 от 16.04.2021
Отбор: 16.04.2021
Списание брака

ДАЛЕЕ

← **Добавить к собранному**

Штриховой код: Кол. в уп.:
2003014 ,111

Кол. уп.: 1 Кол.:
Всего кол. посчитанное: **0,25**
Затребовано: **0,345**

69807 Товар весовой

ДАЛЕЕ

КОМПЛ ЕКТАЦ...	ЖУРНА Л	СПЕЦИ ФИКА...	ЗАВЕР ШЕНИЕ
69806 Товар 8		затребовано: 2 отобрано: 2 не отобрано: 0	
69807 Товар весовой		затребовано: 0,345 отобрано: 0,361 не отобрано: -0,016	



ДАЛЕЕ

Суммарные параметры:

Позиций артикулов: **2**
Затребовано: **2,345**
Кол. фактическое: **2,361**
Отклонение: **-0,016**

ДАЛЕЕ

ЖУРНАЛ СПЕЦИФИКАЦИЯ ЗАВЕРШЕНИЕ

Итоги комплектации требования

nnnnnnnn14

Внимание!

Создан процесс № 2 комплектации требования. Требуется на отбор № 0000000014 переведено в статус "Исполнен" На основании требования на отбор создана № 5230000000161.

Сотрудник: **Кудинов**

Данные успешно переданы.

ДА **НЕТ**

Контроль ценников

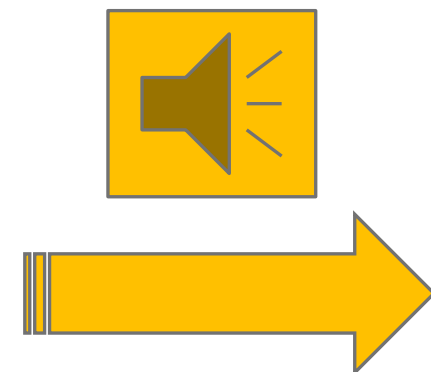

КОНТРОЛЬ	ИЗОБРАЖЕНИЕ	ЖУРНАЛ	ЗАВЕРШ.
Штриховой код:			
<input type="text" value="2400000003243"/>			
69799 Товар 2			
зал:	1000	ост:	-257
<input checked="" type="checkbox"/> В номенклатуре			
цена:	437,00		
последнее изменение цены:	12.04.2022 13:27:52		
Категория ценника:	<input type="text" value="Маленький"/>		
НОВЫЙ ЦЕННИК			
ОТМЕНА			

КОНТРОЛЬ	ЖУРНАЛ	ЗАВЕРШ.
11.09.2020 14:30:12 939 1		
69799 Товар 2		
Маленький <input type="checkbox"/>		
<input type="text"/>		

Печать ценников

Использовать:

мобильный принтер

сетевой принтер

НАСТРОЙКА МОБИЛЬН. ПРИНТЕРА

НАСТРОЙКА СЕТЕВОГО ПРИНТЕРА

ПЕЧАТЬ

Печать ценников

Принтер: сетевой (Xerox WorkCentre 3210 PCL 6)

ПРИНТЕР

Количество копий:

ДОБАВИТЬ В ЖУРНАЛ

ОТМЕНА

Контроль ценников (2)

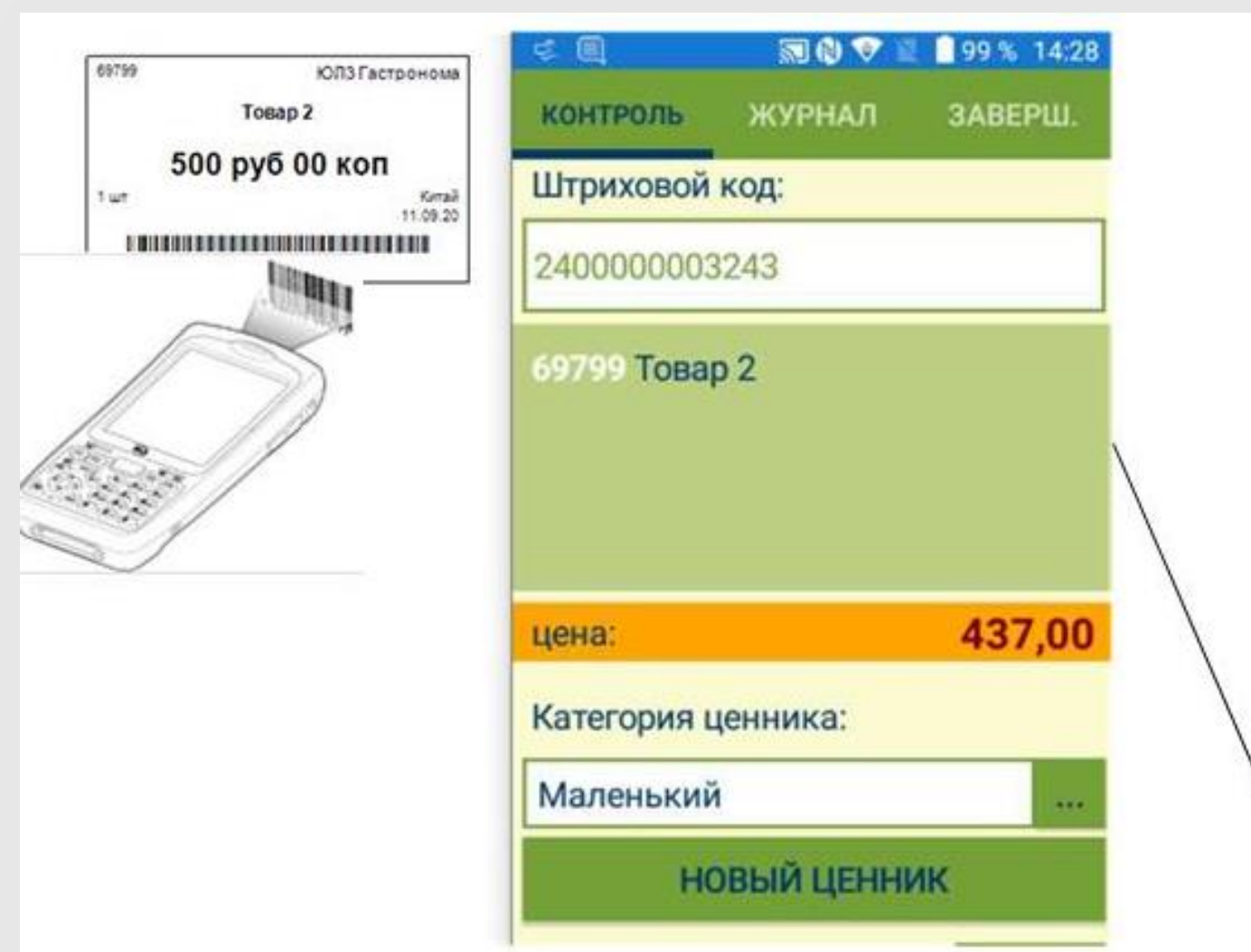
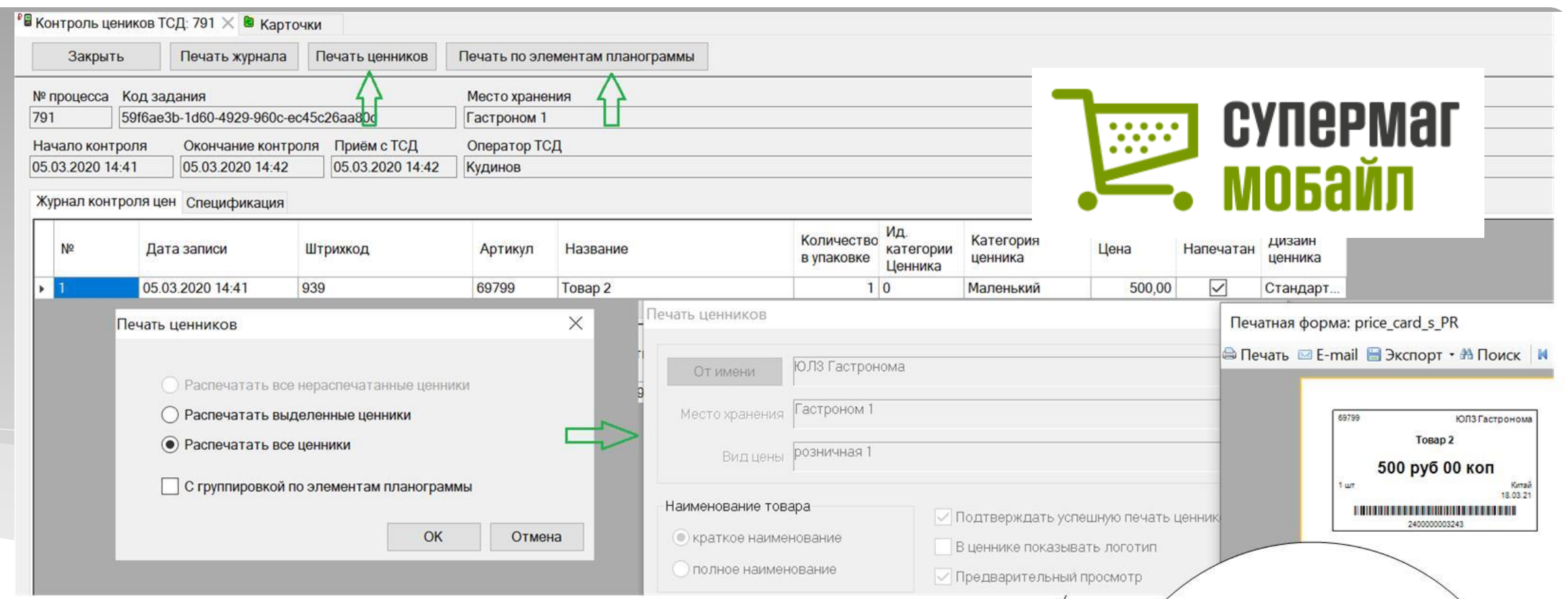

Ценник информационным штрих-кодом – с ценой и категорией ценника в формате CODE 128
PR|2400000003243|50000|2

PR – префикс
 2400000003243 – штриховой код EAN или UPC
 50000 – цена в копейках
 2 – категория ценника
 | - разделитель полей

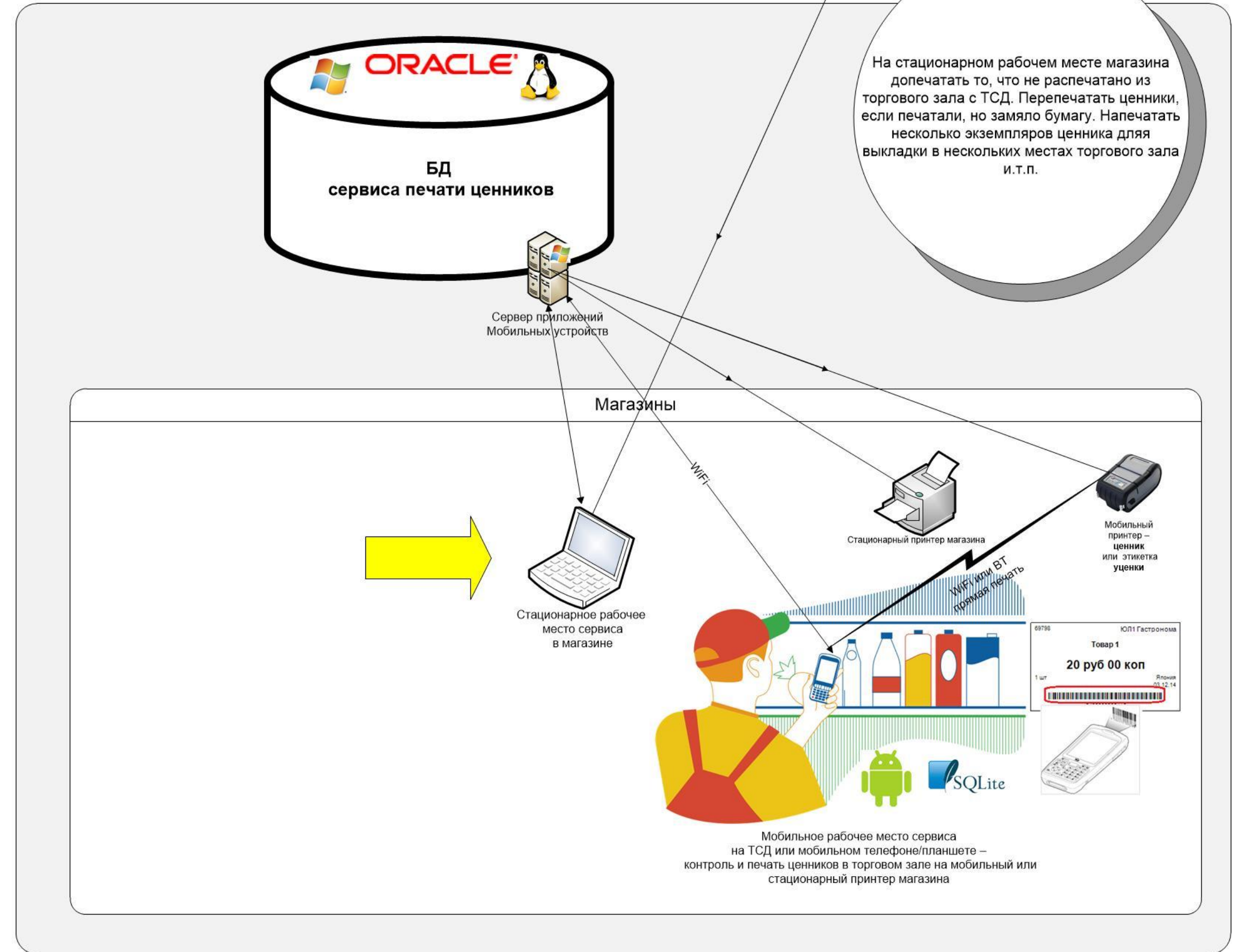



Контроль остатков

94 % 17:35

КОНТР. ЖУРНАЛ СПЕЦИФ. ЗАВЕРШ.

Штриховой код: Кол. уп./ед.:

922 1

Кол. в уп.: 1 Кол.: 1

69798 Товар 1

Всего кол. посчитанное: 3

Остатки на начало: 325

ВВОД ОТМЕНА

94 % 17:35

КОНТР. ЖУРНАЛ СПЕЦИФ. ЗАВЕРШ.

15.09.2020 17:35:41	922	1 x 1 = 1	Ост. нач: 325
69798	Товар 1		
15.09.2020 17:33:02	939	1 x 2 = 2	Ост. нач: 657
69799	Товар 2		
15.09.2020 17:32:44	922	1 x 1 = 1	Ост. нач: 325
69798	Товар 1		
14.09.2020 15:04:27	922	1 x 2 = 2	Ост. нач: 325
69798	Товар 1		

↑

ВВОД ПОИСК УДАЛИТЬ



96 % 17:33

КОНТР. ЖУРНАЛ СПЕЦИФ. ЗАВЕРШ.

69798	Товар 1	цена: 10,00 количество: 0 остаток: 325
69799	Товар 2	цена: 500,00 количество: 0 остаток: 657
69800	Товар 3	цена: 55,00 количество: 0 остаток: 4
69801	Товар 4	цена: 70,00 количество: 0 остаток: 16
69802	Товар 5	цена: 64,90 количество: 0 остаток: -3
69803	Товар 6	цена: 44,00 количество: 0 остаток: -7
69805	Товар 7	цена: 333,00 количество: 0 остаток: -22

ВВОД ПОИСК

94 % 17:36

ЖУРНАЛ СПЕЦИФ. ЗАВЕРШ.

ОСНОВАНИЕ КОНТРОЛЯ ОСТАТКОВ

База данных: **MAGIS**
 Место хранения: **Гастроном 1**
 Старт: **14.09.2020 15:03:54**
 Завершение: **15.09.2020 17:36:26**
 Сотрудник: **кудинов**

ПЕРЕДАТЬ НА СЕРВЕР



Контроль в зале

69798 Товар 1
 страна: **Япония**
 Цена: **10,00** за: **1 шт** Ост.: **62**
 Акция до: **26.05.2022 00:00:00**

КОНТРОЛЬ ЖУРНАЛ ЗАВЕРШ.

Штриховой код:
 4607070735786

69896 Товар с маркировк Сыр Белебеевский Купеческ
 Цена: **160,00** за: **шт** Ост.: **7**
Не включен в номенклатуру!

- ✓ Печать ценника ← **1**
- ✓ Заказать ← **2**
- ✓ Доп. характеристики
- ✓ Штрихкоды
- ✓ Планограмма

ОТМЕНА

24 % 10:56

КОНТРОЛЬ Ж

Штриховой код:
 4607070735786

ЮП1 Гастронома
 Товар с маркировк Сыр Белебеевский Купеческ
160 руб 00 коп

Контроль цен **1**

цена: **154,00**

последнее изменение цены: **21.10.2021 10:36:03**

Категория ценника:
 Маленький

НОВЫЙ ЦЕННИК

✓ Заказ

ОТМЕНА

16 % 10:32

КОНТРОЛЬ ЖУРНАЛ ЗАВЕРШ.

Штриховой код:
 4607070735786

Доп. характеристики

Контроль цен

Заказ **2**

Ост.: 0 Уп. заказа: 0
 Зал: 0 Потребн.: 0
 Мин.: 0 Посл. зак: 7
 Макс.: 0 Пост.: 25.10.2021
 ССР: 0 **Заказать: 0**

ОБНОВИТЬ **ЗАКАЗАТЬ**

ОТМЕНА

16 % 10:33

← **К заказу**

ПОТРЕБН. =

Ост.: 0
 Зал: 0 Уп. заказа: 0
 Мин.: 0 Потребн.: 0
 Макс.: 0 Посл. зак: 7
 ССР: 0 Пост.: 25.10.2021

ВВОД

1 2 3 -
 4 5 6 ,
 7 8 9 ×
 . 0 Русский ✓

24 % 11:00



КОНТРОЛЬ ЖУРНАЛ ЗАВЕРШ.

заказ и контроль цен

07.02.2022 10:59:20 4607070735786 **1**
 69896 Товар с маркировк Сыр Белебеевский Купеческ
 Маленький

69896 Товар с маркировк Сыр Белебеевский Купеческ
 Зал: 0 Ост.: 7 Посл. зак: 7
 Мин.: 0 ССР: 0 Пост.: 25.10.2021
 Макс.: 0 **Потребн.: 0 Заказать: 8**

Внимание!
 Создан процесс заказ в зале № 67.
 Создан процесс контроля цен № 792.



Сообщения



О программе ...
Сообщения ...

Работать А Н С терминала...

Фильтр [] Артикул []

Сообщения пользователям Супермага

только непрочитанные сообщения исходящие сообщения Создать

Отправлено	Сообщение	Комментарий	Получатель	Отправитель
11.09.2020 10:38	в 12:00	Сообщение от ТСД	Кудинов	Кудинов
11.09.2020 10:38	закончил	Сообщение от ТСД	Кудинов	Кудинов
11.09.2020 10:36	хорошо	Сообщение от ТСД	Кудинов	Кудинов
11.09.2020 10:35	считаем группу молочные		Администратор	Кудинов
11.09.2020 10:32	считать молоко		Кудинов	Кудинов

Кудинов

Сегодня 11.09.2020

10:32 считать молоко

10:35 считаем группу молочные

10:36 хорошо

10:36 хорошо

10:38 закончил

10:38 закончил

10:38 в 12:00



Файловый режим

11:14 77%

Работа с файлами без соединения с сервером приложений

Текстовые файлы (*.txt) 

Файлы в формате JSON (*.json) 

Директория загрузки файлов:
"**\Download\SMMobile\FilesIN**"

Директория выгрузки файлов:
"**\Download\SMMobile\FilesOut**"

ДАЛЕЕ

Barcodes.txt	Prefix.txt
2400000000181;000002;1 4600439938842;000017;1	22;7

Cards.txt

000002;01 Сигареты с фильтром "KENT NAN	
000017;02 Сигареты с фильтром ЛД AUTOGR	

11:10 78%

Вход

Работа с файлами. Без связи с сервером приложений. Чтение и запись данных через файлы. Активны режимы, поддерживающие режим работы с файлами

 **СУПЕРМАГ
МОБАЙЛ**

Супермаг Мобайл v.2.2.170.32 для Супермаг+ по v 1.49
Copyright © 2020 ООО «Ритейл Софт»

ДАЛЕЕ

11:13 77% 12:07 71%

CM Мобайл 2.2.170.32

Приступить к инвентаризации ?

Время работы
с 03.11.22 12:06 по "Не завершен"

 **Инвентаризация**

УДАЛИТЬ ЗАДАНИЕ **ДАЛЕЕ**



Файловый режим (Инвентаризация)

11:45 74%

ИНВЕНТ. ЖУРНАЛ СПЕЦИФ. ЗАВЕРШ.

Артикул: Кол. уп./ед.:
000017 1

Кол. в уп.: 1 Кол.: 1

000017 02 Сигареты с фильтром ЛД AUTOGRAPH IMPULSE COMPACT 100 BREEZY

1 2 3 -
4 5 6 ,
7 8 9 ✕
. 0 QWERTY ✓

11:51 73%

ИНВЕНТ. ЖУРНАЛ СПЕЦИФ. ЗАВЕРШ.

Штриховой код: Кол. уп./ед.:
2400000000181 5

Кол. в уп.: 1 Кол.: 1

000002 01 Сигареты с фильтром "KENT NANO MIX"

1 2 3 -
4 5 6 ,
7 8 9 ✕
. 0 QWERTY ✓

11:54 73%

ИНВЕНТ. ЖУРНАЛ СПЕЦИФ. ЗАВЕРШ.

03.11.2022 11:54:45	2400000000181	1 x 5 = 5
000002 01 Сигареты с фильтром "KENT NANO MIX"		
03.11.2022 11:48:24	2400000000181	1 x 1 = 1
000002 01 Сигареты с фильтром "KENT NANO MIX"		
03.11.2022 11:46:04		1 x 1 = 1
000017 02 Сигареты с фильтром ЛД AUTOGRAPH IMPULSE COMPACT 100 BREEZY		
03.11.2022 11:45:09		1 x 7 = 7
000002 01 Сигареты с фильтром "KENT NANO MIX"		

1 2 3 4 5 6 7 8 9 0
q w e r t y u i o p
a s d f g h j k l
↑ z x c v b n m ✕
?123 , 🌐 QWERTY . ↩

11:55 73%

ИНВЕНТ. ЖУРНАЛ СПЕЦИФ. ЗАВЕРШ.

000002	13
01 Сигареты с фильтром "KENT NANO MIX"	
000017	1
02 Сигареты с фильтром ЛД AUTOGRAPH IMPULSE COMPACT 100 BREEZY	

1 2 3 4 5 6 7 8 9 0
q w e r t y u i o p
a s d f g h
↑ z x c v b
?123 , 🌐 QWERTY . ↩

11:57 73%

Выгрузка данных в файл для проведения процесса

- Выгружать время процесса в заголовок
- Выгружать неизвестные штрихкоды
- Десятичный разделитель ...
- Выгружать журнал
- Выгружать спецификацию

ResultSpecINVT_03.11.2022_...
03.11.2022 10:56:42 - 03.11.2022 10:57:5
000002;7;
000017;6;

ДАЛЕЕ

СуперМаг Ассистент.

Мобильный компонент
торговой системы
Супермаг Плюс.

Версия приложения 1.0.6.205.
Версия сервера 1.049 SP3.
Copyright Ритейл Софт
1995 - 2022

Супермаг Ассистент



12:26 68%

Гастроном 1

Выручка, руб.

сегодня	0
вчера	0
неделю назад	0

РАЗВЕРНУТЬ

Средний чек продажи, руб.

сегодня	0
вчера	0
неделю назад	0

12:27 68%

Гастроном 1

Выручка, руб.

Данные актуальны на 12 ч 27 мин.

4ч	8ч	12ч
четверг, 03 ноября	0	0
вчера	0	0
неделю назад	0	0

СВЕРНУТЬ

12:32 68%

Гастроном 1

Количество чеков продаж

Данные актуальны на 12 ч 32 мин.

сегодня	0
вчера	0
неделю назад	0

РАЗВЕРНУТЬ

Поставки

46	0
ожидается	принято

ДЕТАЛЬНО

12:32 68%

Гастроном 1

Количество чеков продаж

Данные актуальны на 12 ч 32 мин.

4ч	8ч	12ч
четверг, 03 ноября	0	0
вчера	0	0
неделю назад	0	0

СВЕРНУТЬ

12:34 68%

← Поставки

ОЖИДАЕМЫЕ ПРИНЯТЫЕ

ЗАО "КОРПОРАЦИЯ ДБИ ИНТЕРНЕЙШНЛ, ИНК."
Заказ № 5230000000225
Позиций: 1
Количество: 5

Мясницкий ряд
Заказ № 5230000000320
Позиций: 1
Количество: 4

ООО "ГАЛАНТА 2"
Заказ № 5230000000378
Позиций: 1
Количество: 1 000

ООО "ГАЛАНТА 2"
Заказ № 5230000000379
Позиций: 1
Количество: 1 000



Как купить Супермаг Мобайл



1. Презентация
2. Коммерческое предложение
3. Предпроект
4. Интеграция с ERP (если требуется)
5. Установка на оборудование и на сервер
6. Договор на техподдержку
7. Плановые обновления





Лицензирование – бери только то, что нужно

Супермаг Мобайл. Магазин базовый - базовый функционал магазина для ТСД и мобильных устройств



Супермаг Мобайл. Маркировка - работа с маркированным товаром на ТСД – ЕГАИС, Честный знак



Что нужно знать о Супермаг Мобайл если нет Супермаг Плюс – Лицензия ORACLE

Мы рекомендуем версию **Oracle 18c XE (Express Edition)**.

<https://blogs.oracle.com/database/oracle-database-18c-xe-now-available-v2>

<https://habr.com/ru/post/427225/>

Версия БД совершенно **бесплатная** и **полнофункциональная** (включены практически все самые популярные опции из Standard и даже Enterprise Edition), но есть ограничения на аппаратные мощности, где её можно ставить, например, до **2 GB** оперативной памяти и до **2** потоков CPU.

Для задач «СМ Мобайл» она **полностью** подходит. Нами решение **тестировалось**.

Oracle 18c XE имеет ограничение в **12 GB** данных, что для Супермаг Мобайл достаточно.

Подробнее Лицензионные ограничения версии описаны здесь.

<https://docs.oracle.com/en/database/oracle/oracle-database/18/xeinl/licensing-restrictions.html>

Скачать здесь

<https://www.oracle.com/database/technologies/xe-downloads.html>



Что нужно знать о Супермаг Мобайл если нет Супермаг Плюс – Интеграция с ERP

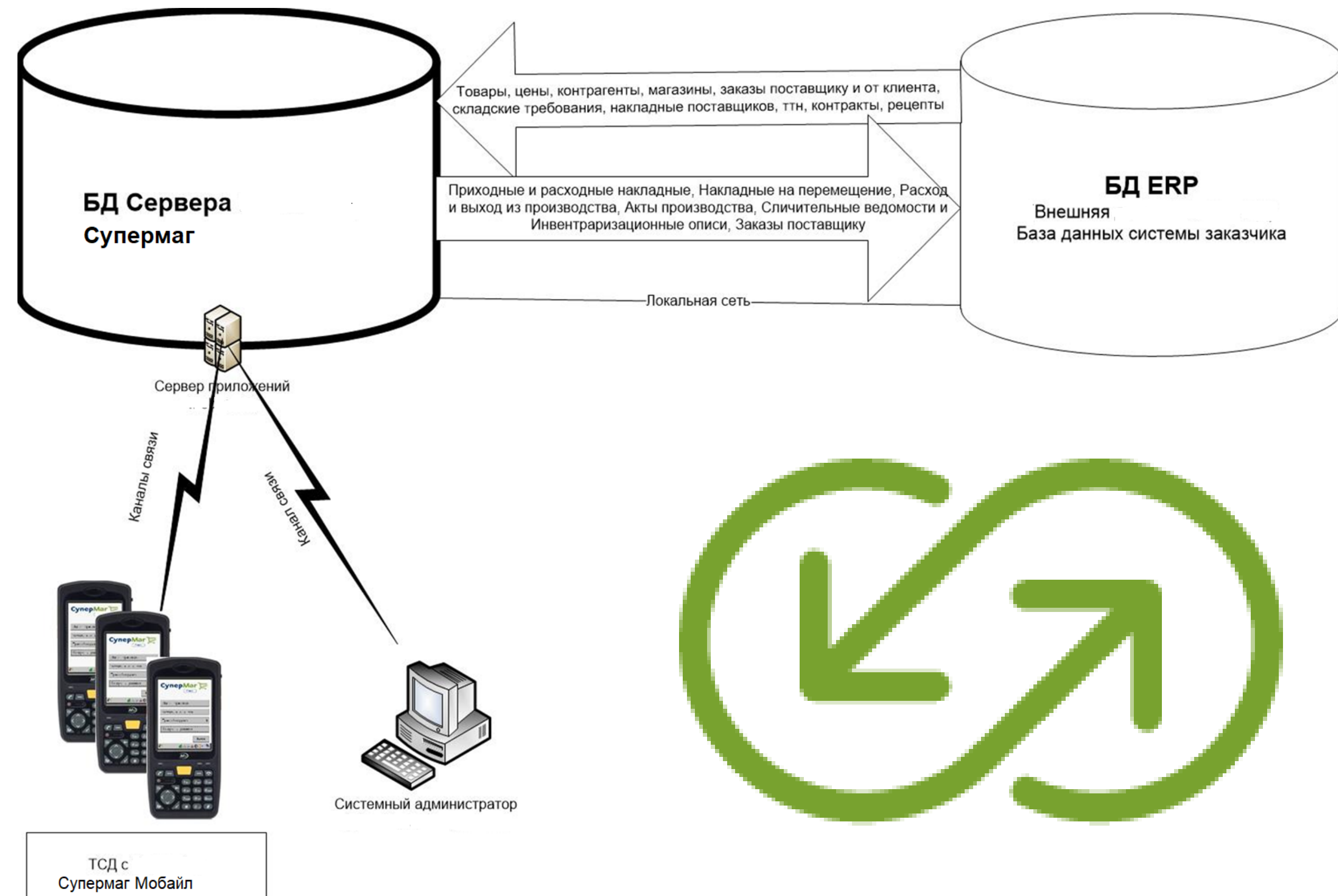
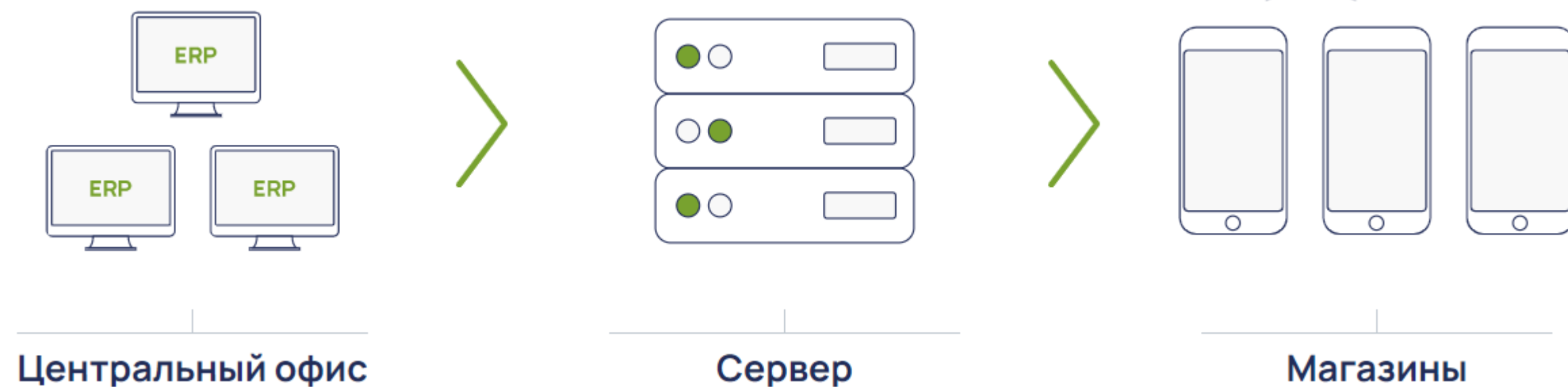

Данные для загрузки в БД Сервер Супермаг Мобайл - для обеспечения работы процессов на ТСД необходимо из БД ERP выгрузить исходные данные – товары, цены, магазины, заказы, складские требования, накладные поставщиков, контракты, рецепты.



Данные выгрузки из БД Сервер Супермаг Мобайл - результаты завершенных процессов на ТСД автоматически выгружаются в БД ERP в виде документов заданной в системе структуры – приходные и расходные накладные, накладные на перемещение, расход и выход из производства, акты производства, сличительные ведомости и инвентаризационные описи, заказы поставщику.



Что нужно знать о Супермаг Мобайл если нет Супермаг Плюс – Интеграция с ERP (XML или REST API)



Почтовые ящики | **Параметры обмена**

Почтовые ящики:

- Доверительные базы
 - In 1C
 - WMS
 - в ERP**
 - из ERP
- Подчиненные базы
 - dbmag
 - Меркурий
- Контрагенты
 - EDI провайдер 1
 - Поставщик
 - Поставщик 2

Название:

Тип:

Использовать параметры по умолчанию

Разрешена отсылка

Разрешён прием

Входящие сообщения (в MAGIS):

Исходящие сообщения (из MAGIS):

Обслуживаемые внешние базы данных:

Комментарий:

Транспорт:

Параметр	Значение
Сохранять копию (.bak) при...	<input type="checkbox"/>
Путь к папке со схемами	C:\SM2000\Data\Схема
Копировать схему данных	<input type="checkbox"/>
...	<input type="checkbox"/>

Фильтр:

Параметр	Значение
Сохранять копию (.bak) при...	<input type="checkbox"/>
Путь к папке со схемами	C:\SM2000\Data\Схема
Копировать схему данных	<input type="checkbox"/>
...	<input type="checkbox"/>

Правила рассылки | **Доверительные БД** | Обслуживаемые места хранения | Правила

Доверительная БД:

Тип объекта	Из доверительной в подчиненную	Авто в доверительную
▶ PD Акт производства	...	1-2, 1-0
PO Выход из производства	...	1-2, 1-0
OR Заказ поставщику	...	1-2, 1-0
IL Инвентаризационная опись	...	1-2, 1-0
IW Накладная на перемещение	...	1-2, 2-3, 1-0
WI Приходная накладная	...	1-2, 1-0
PE Расход на производство	...	1-2, 1-0
WO Расходная накладная	...	1-2, 1-0
RL Сличительная ведомость	...	1-2, 1-0
...

Что нужно знать о Супермаг Мобайл если нет Супермаг Плюс – Интеграция с ERP (схемы объектов)



Редактор xml-схем почтовых объектов Супермага - [Накладная поставщика: WE.XSD]

Схема

- Классификатор алкогольной продукции: RFSASPIRITCODE.XSD
- Классификатор категорий товаров: RFSACARDCATEGORY.XSD
- Классификатор клиентов: RFSACLIENTCLASS.XSD
- Классификатор маркетинговых групп: RFSAMARKETINGGROUPS.XSD
- Классификатор номенклатур товаров: RFSACARDMATRIX.XSD
- Классификатор норм естественной убыли: RFSALOSSESGROUPS.XSD
- Классификатор поставщиков: RFSASUPPLIERCLASS.XSD
- Классификатор складов и магазинов: RFSASTORECLASS.XSD
- Классификатор типов процессов: RFSAPROCESSTYPESCLASS.XSD
- Классификатор товаров: RFSACARDCLASS.XSD
- Классификаторы библиотеки элементов планogramмы: RFSMPGLIBCL...
- Клиент или поставщик: CL.XSD
- Код продукции: EGAIC: EA.XSD
- Конкуренты: RFSAPPOSITIONS.XSD
- Контракт с клиентом: CN.XSD
- Контракт с поставщиком: CO.XSD
- Конфигурация базы данных: CF.XSD
- Короб: BX.XSD
- Локальное ценообразование: LP.XSD
- Максимальные переценки: RA.XSD
- Маркетинговая акция: MA.XSD
- Маршрутный лист: RD.XSD
- Метки документов: RFSMCUSTOMLABELS.XSD
- Минимальные переценки: RI.XSD
- Накладная на перемещение: IW.XSD
- Накладная поставщика: WE.XSD
- Накопительные скидки: RFSACOLLECTDISC.XSD
- Налоги и операции: RFSMTAXES.XSD
- Наценки по группам товаров: XC.XSD
- Наценки по карточкам: XA.XSD
- Номенклатура для артикула: AM.XSD
- Номенклатура склада: LM.XSD
- Обязательство склада: CW.XSD

Структура объекта WE - «Накладная поставщика»

Таблицы объекта:

- SMDOCUMENTS
- SMCOMMONBASES
- SMDOCPROPS
- SMDOCBLOBFILES
- SMWAYBILLSEXT
- SMSPECWE
- SMSPECWEIO
- SMSPECPACKSWE
- SMSPECSCALEWE
- SMDOCPACKS

Структура таблицы SMDOCUMENTS:

ID	not null, xs:string
DOCTYPE	not null, xs:string
BORNIN	not null, xs:base64Binary
CLIENTINDEX	null, xs:decimal
COMMENTARY	null, xs:string
CREATEDAT	not null, xs:dateTime
CURRENCYMULTORDER	0, xs:decimal
CURRENCYRATE	not null, xs:decimal
CURRENCYTYPE	not null, xs:decimal
DOCSTATE	not null, xs:decimal
ISROUBLES	1, xs:string
LOCATION	null, xs:decimal
LOCATIONFROM	null, xs:decimal
LOCATIONONTO	null, xs:decimal
OPCODE	not null, xs:decimal
PRICEROUNDMODE	not null, xs:decimal
TOTALSUM	not null, xs:decimal
TOTALSUMCUR	not null, xs:decimal
USEROP	null, xs:decimal

Типы ограничений столбцов

- ID - столбец первичного ключа
- DOCSTATE - обязательный столбец
- TOTALSUM - необязательный столбец
- FLAGS - столбец с недостоверными свойствами
- MYCOLUMN - пользовательский столбец

Добавить Очистить

Удалить Изменить

Добавить таблицу Удалить таблицу

Добавить Сохранить

Удалить Изменить

Lister - [c:\SM2000\Data\Схема_XML_1.038_SP2\WE.XSD]

Файл Правка Вид Кодировка Справка

```
<?xml version="1.0" encoding="windows-1251"?>
<xs:schema id="WE" xmlns="" xmlns:xs="http://www.w3.org/2001/XMLSchema"
xmlns:msdata="urn:schemas-microsoft-com:xml-msdata">
  <!--Накладная поставщика-->
  <xs:element name="WE" msdata:IsDataSet="true" msdata:CaseSensitive="true"
msdata:Locale="ru">
    <xs:complexType>
      <xs:choice minOccurs="0" maxOccurs="unbounded">
        <xs:element name="SMDOCUMENTS" msdata:Locale="ru">
          <xs:complexType>
            <xs:sequence>
              <xs:element name="ID" type="xs:string" />
              <xs:element name="DOCTYPE" type="xs:string" />
              <xs:element name="BORNIN" type="xs:base64Binary" />
              <xs:element name="CLIENTINDEX" type="xs:decimal" minOccurs="0" />
              <xs:element name="COMMENTARY" type="xs:string" minOccurs="0" />
              <xs:element name="CREATEDAT" type="xs:dateTime" />
              <xs:element name="CURRENCYMULTORDER" type="xs:decimal" />
              <xs:element name="CURRENCYRATE" type="xs:decimal" />
              <xs:element name="CURRENCYTYPE" type="xs:decimal" />
              <xs:element name="DOCSTATE" type="xs:decimal" />
              <xs:element name="ISROUBLES" type="xs:string" default="1" />
              <xs:element name="LOCATION" type="xs:decimal" minOccurs="0" />
              <xs:element name="LOCATIONFROM" type="xs:decimal" minOccurs="0" />
              <xs:element name="LOCATIONONTO" type="xs:decimal" minOccurs="0" />
              <xs:element name="OPCODE" type="xs:decimal" />
              <xs:element name="PRICEROUNDMODE" type="xs:decimal" />
              <xs:element name="TOTALSUM" type="xs:decimal" />
              <xs:element name="TOTALSUMCUR" type="xs:decimal" />
              <xs:element name="USEROP" type="xs:decimal" minOccurs="0" />
            </xs:sequence>
          </xs:complexType>
        </xs:element>
      </xs:choice>
    </xs:complexType>
  </xs:element>
</xs:schema>
```

Том 25. Структура базы данных.docx - Microsoft Word

10.4 SMDocuments – Таблица документов (общие свойства)

1	2	3	4	5
DOCTYPE	CHAR [2]	+	SMCDocuments_P	Тип документа
ID	VARCHAR2 [50]	+	SMCDocuments_P	Идентификатор документа
				БД создания,

Страница: 160 из 403 Число слов: 2/66/203 английский (США)

</> Ритейл Софт



Где купить Супермаг Мобайл

</> Ритейл Софт

8 800 511-10-05

г Москва, улица Котляковская, дом 3, стр. 1, эт. 3, пом. XXV, комн. 40

Общество с ограниченной ответственностью «Ритейл Софт»

